



La mia bolletta gas e luce

Periodo di riferimento
da **1 Luglio 2022**
a **31 Agosto 2022**

VINCENZO NIESPOLO
VIA GIUSEPPE DI VITTORIO 96
83100 AVELLINO AV

La mia fornitura

VIA GIUSEPPE DI VITTORIO 96
83100 AVELLINO AV

Contratto intestato a **VINCENZO NIESPOLO**

VIA GIUSEPPE DI VITTORIO 96
83100 AVELLINO AV
C.F. NSPVCN87T30F839Q

Quando è prevista la prossima bolletta?

L'emissione della prossima bolletta è prevista per Novembre 2022

Qual è lo stato dei miei pagamenti?

Al 14/09/2022 i pagamenti delle bollette scadute risultano regolari. Grazie.

Come comunico l'autolettura?

Ti ricordiamo che la comunicazione dell'autolettura può avvenire in qualsiasi momento contattando il **numero verde 800-999.800** attivo 7 giorni su 7 dalle 06:00 alle 24:00.

Per il **gas**, se ci comunicherai l'autolettura dal **25.10.2022** al **29.10.2022**, i consumi addebitati sulla prossima fattura saranno allineati ai consumi effettivi.

Per il **gas** Il servizio è disponibile anche su **eniplenitude.com** e attraverso l'APP **Eni Plenitude** per smartphone e tablet.

Per la **luce*** le letture comunicate verranno prese in considerazione in assenza di dati effettivi del distributore e comunque sottoposte a successivo conguaglio in presenza di questi ultimi.

*Il servizio non è attivo per le forniture in media e alta tensione.

Quanto devo pagare?

216,64 €

di cui IVA **13,50 €**

(iva 5%= **5,01€** su imponibile di 100,23€)

(iva 10%= **8,49€** su imponibile di 84,91€)

(iva n.s.%= **0,00€** su imponibile di 18,00€)

Consumo gas

274 smc **105,24 €**

Consumo luce

568 kWh **93,40 €**

Altre partite **0,00 €**

Totale bolletta: **198,64 €**

Canone di abbonamento alla televisione per uso privato **18,00 €**

Pagata il **05/10/2022** salvo buon fine sull'IBAN indicato

Contatti



Servizi online
eniplenitude.com



Servizio clienti
numero verde 800.900.700 da rete
fissa e allo 02.444.141 da rete mobile



Pronto intervento gas
num. Verde 800-011.911
A cura di: SIDIGAS S.p.A.



Scarica l'app Eni Plenitude
Download on the
App Store Google play



Corrispondenza e reclami
Casella postale 71 - 20068 Peschiera
Borromeo (MI), eniplenitude.com/scrivici



Segnalazione guasti luce
num. Verde 803-500
A cura di: E-DISTRIBUZIONE S.p.A.

Consumi

Letture	Data	Consumi	
Tipologia	gg.mm.aa	Segnanti	smc
ultima rilevata in prec. bollette	25.06.22	25801	
ultima fatturata in prec. bollette	25.06.22	25801	
autolettura	26.08.22	26077	274
consumo rilevato* (dal 26.06.22 al 26.08.22)			274
Totale fornitura gas			smc 274

*consumi adeguati al coefficiente correttivo C dei consumi pari a 0,991181

La informiamo che in data 14/07/2022 l'operatore incaricato della rilevazione delle letture non ha potuto provvedere a tale attività in quanto il misuratore risulta non accessibile.

Importi

spesa per la materia gas naturale	73,95 €
sconto offerta Plenitude	-5,68 €
spesa per la distribuzione e il trasporto del gas naturale e per la gestione del contatore	76,73 €
spesa per gli oneri di sistema	-86,14 €
altre partite	0,00 €
imposte	41,37 €

Periodo dal - al	Quantità smc	Scaglioni #	Corrispettivi	Accisa Importo €	Addizionale regionale Corrispettivi	Importo €
26.06.2022 - 26.08.2022	0	1	0,03800000	0,00	0,01900000	0,00
26.06.2022 - 26.08.2022	0	2	0,13500000	0,00	0,03100000	0,00
26.06.2022 - 26.08.2022	274	3	0,12000000	32,88	0,03100000	8,49

IVA 5,01 €

importo IVA Aliquota IVA 5% su imponibile di 100,23 € = 5,01 €
Iva ad esigibilità immediata - Imposta di bollo assolta ai sensi dell'art. 6 del D.M. del 17.06.2014, se dovuta.

totale imposte e IVA 46,38 €
base imponibile netto IVA 100,23 €

Totale gas 105,24 €

COMUNICAZIONI

Indennizzi Delibera 67/13

Con la Delibera 67/13, a partire dal 1° settembre 2013, l'Autorità per l'Energia Elettrica e il Gas ha previsto l'introduzione di un indennizzo automatico pari a 30 (trenta) euro nel caso in cui sia stata sospesa per morosità o sia stata effettuata una riduzione di potenza nonostante il mancato invio della comunicazione di costituzione in mora a mezzo raccomandata o pari a 20 (venti) euro nel caso in cui la fornitura sia stata sospesa per morosità o sia stata comunque effettuata una riduzione di potenza nonostante il mancato rispetto di uno dei seguenti termini: 1. termine ultimo entro cui il cliente è tenuto a provvedere al pagamento; 2. termine massimo tra la data di emissione della comunicazione di costituzione in mora e la data di consegna al vettore postale qualora l'esercente la vendita non sia in grado di documentare la data di invio della raccomandata; 3. termine minimo tra la data di scadenza del termine ultimo di pagamento e la data di richiesta all'impresa distributrice per la sospensione della fornitura.

Regolamento (UE) 2016/679 ("GDPR")

Ti informiamo di aver recentemente aggiornato l'Informativa Privacy a te dedicata, ossia il documento che contiene informazioni concernenti i trattamenti dei tuoi dati personali effettuati da Plenitude ed illustra tutti i tuoi diritti in merito. Puoi prendere visione di tale Informativa accedendo al sito Internet di Plenitude <https://eniplenitude.com/infoprivacy-policy>

Qualora lo preferissi potrai richiedere l'invio di una copia cartacea o per e-mail di tale Informativa al numero verde 800.900.700 da telefono fisso e allo 02.444141 da rete mobile

ASSICURAZIONE CLIENTI FINALI

Chiunque usi, anche occasionalmente, il gas fornito tramite reti di distribuzione o reti di trasporto, beneficia in via automatica di una copertura assicurativa contro gli incidenti da gas, ai sensi della deliberazione 167/2020/R/gas dell'Autorità di Regolazione per Energia Reti e Ambiente. Per ulteriori informazioni si può contattare lo Sportello per il consumatore energia e ambiente al numero verde 800.166.654 o con le modalità indicate nel sito internet www.a-rera.it.

Riduzione aliquote oneri generali di sistema

La presente bolletta recepisce le disposizioni concernenti la riduzione delle aliquote relative agli oneri generali di sistema nel settore del gas e dell'energia elettrica, introdotte a partire dal quarto trimestre 2021 dal decreto legge 27 settembre 2021, n. 130 e convertito, con modificazioni, dalla legge 25 novembre 2021, n. 171 e dalla legge 30 dicembre 2021, n. 234.

Pertanto, alla voce "Spesa per oneri di sistema" sono stati riportati gli importi rideterminati a seguito di intervento del Governo e del Parlamento.

Caratteristiche

Contratto
mercato di riferimento: MERCATO LIBERO
denominazione del contratto: LINK GAS
codice offerta: GLINK201_BG
codice CE: GLINK201_BASE_08022021_GAS
tipologia cliente: uso domestico
numero contratto: 1-57041077693
data firma offerta: 03.03.2021
data attivazione contratto: 01.04.2021
frequenza di fatturazione: Bimestrale

Fornitura

data attivazione della fornitura: 01.04.2021
codice punto consegna (REMI): 34768500
codice punto riconsegna (PDR): 02430131201105
tipologia d'uso: acqua calda sanitaria e/o cottura cibi
abitazione + riscaldamento
tipologia contatore: G4
numero contatore: 2832860
coefficiente correttivo C: 0,991181
potere calorifico superiore convenzionato: 40,11 MJ/mc

Storico consumi (smc)

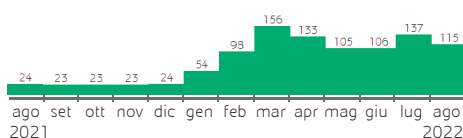

consumo annuo: 1.045 smc

Cos'è il coefficiente correttivo C?

Il volume del gas è soggetto a variazioni dovute alla temperatura e alla pressione esterna. Il Coefficiente Correttivo C è quindi il coefficiente che converte il consumo misurato dal contatore, espresso in metri cubi, nell'unità di misura utilizzata per la fatturazione, cioè gli Standard metri cubi (smc), unità di misura del gas a condizioni standard di temperatura e pressione.

Aggiornamenti tariffari

A decorrere dal 1° Luglio 2022 le tariffe di fornitura del gas naturale sono quelle definite dall'Autorità con Delibere 295/2022/R/COM e 296/2022/R/GAS del 30/06/2022.

Bonus sociale elettrico e gas per disagio economico

Per attivare la procedura per il riconoscimento automatico agli aventi diritto dei bonus sociali elettrico e gas per disagio economico, è necessario presentare ogni anno la Dichiarazione Sostitutiva Unica (DSU) e ottenere un'attestazione di ISEE (<https://www.inps.it/prestazioni-servizi/come-compilare-la-dsu-e-richiedere-l-isee>) entro la soglia prevista dalla normativa. Per l'anno 2022 tale soglia è pari a € 12.000 o, per i nuclei familiari con almeno 4 figli a carico, a € 20.000. In alternativa, il nucleo deve risultare titolare di reddito o pensione di cittadinanza. Per maggiori informazioni contatti il Numero Verde 800.166654 o visiti il sito https://www.arera.it/it/bonus_sociale.htm.

Adozione del Testo Integrato Fatturazione – TIF (Delibera AEEGSI 463/2016/R/com)

Ti informiamo che dal 1° gennaio 2017 è entrato in vigore il provvedimento che definisce le regole della fatturazione di periodo dei clienti finali, integrate con quelle relative alla fatturazione di chiusura. Ciò può comportare, in alcuni casi, una variazione rispetto alle clausole contrattuali, relative alla rilevazione dei consumi e fatturazione, riportate nelle Condizioni Generali di Contratto.

Interessi per ritardo pagamento

In caso di pagamento oltre il termine di scadenza, nel caso di cliente domestico o di un condominio, sarà applicato un interesse di mora pari a quanto previsto all'articolo 8.2 della delibera AEEG 229/01 e successive modifiche o integrazioni; ai sensi della medesima delibera, al cliente che ha pagato nei termini di scadenza le bollette relative all'ultimo biennio sarà applicato il solo interesse legale per i primi 10 giorni di ritardo.

Copia fatt. elettronica disponibile sul sito web Agenzia delle Entrate

Consumi

Lettura Energia Attiva	Data	Fascia F1	Fascia F2	Fascia F3
Tipologia	gg.mm.aa	Segnanti kWh	Segnanti kWh	Segnanti kWh
ultima rilevata in prec. bollette	30.06.22	6625	7542	18686
ultima fatturata in prec. bollette	30.06.22	6625	7542	18686
lettura da distributore	31.07.22	6759	7628	18787
lettura da distributore	31.08.22	6881	7683	18857
consumo rilevato (dal 01.07.22 al 31.08.22)				568

Totale fornitura luce kWh 568

Lettura Energia Reattiva	Data	Fascia F1	Fascia F2	Fascia F3
Tipologia	gg.mm.aa	Segnanti kVAh	Segnanti kVAh	Segnanti kVAh
ultima rilevata in prec. bollette	30.06.22	1597	1324	6852
lettura da distributore	31.07.22	1626	1345	6882
lettura da distributore	31.08.22	1655	1363	6911

Totale Energia Reattiva kVAh 0

Importi

spesa per la materia energia	61,75 €
sconto offerta Plenitude	-3,87 €
spesa per il trasporto dell'energia elettrica e la gestione del contatore	18,35 €
spesa per gli oneri di sistema	0,00 €
altre partite	0,00 €
imposte	8,68 €

Periodo dal - al	Quantità kWh	Corrispettivi	Accisa Importo €
01.07.2022 - 31.07.2022	265	0,02270000	6,02
01.07.2022 - 31.07.2022	56	0,00000000	0,00
01.08.2022 - 31.08.2022	117	0,02270000	2,66
01.08.2022 - 31.08.2022	130	0,00000000	0,00

IVA 8,49 €

importo IVA ALIQUOTA IVA 10% su imponibile di 84,91€ = 8,49€
importo IVA CORRISP. OPERAZ. GIA' ASSOGGAD IVA su imponibile di 18,00€ = 0,00€
IVA ad esigibilità immediata - Imposta di bollo assolta ai sensi dell'art. 6 del D.M. del 17.06.2014, se dovuta.

totale imposte e IVA 17,17 €
base imponibile netto IVA 84,91 €
Totale luce 93,40 €

COMUNICAZIONI

Applicazione canone di abbonamento alla televisione per uso privato (Delibera 256/2016/R/eel)

I dati personali raccolti per la fornitura dell'energia elettrica sono utilizzati, in base alla tipologia di cliente domestico residente, anche ai fini dell'individuazione dell'intestatario del canone di abbonamento e del relativo addebito contestuale alla bolletta, che, in caso di cliente domestico residente con potenza impegnata fino a 3kW (tariffa D2 della spesa per il trasporto e la gestione del contatore), avverrà senza ulteriori verifiche sulla residenza.

Canone TV su bollette domiciliate banca/posta

La presente bolletta, in relazione alla fornitura di energia elettrica, contiene importi per addebito del Canone di abbonamento alla televisione per uso privato; informiamo che l'importo relativo a questo tributo, sull'estratto conto dell'istituto di credito sarà esposto separatamente rispetto all'importo complessivo delle altre voci della bolletta.

La tua ENERGIA VERDE

Ti ricordiamo che avendo scelto ENERGIA VERDE la tua fornitura di energia elettrica è certificata dal Gestore dei Servizi Energetici (GSE) come immessa in rete e prodotta da impianti alimentati al 100% da fonti rinnovabili.

Composizione del Mix Energetico

Plenitude si approvvigiona di energia elettrica in modo esclusivo da Eni.

Composizione del mix energetico utilizzato per la produzione dell'energia elettrica nei due anni precedenti per l'energia venduta da Plenitude: Fonti primarie utilizzate nell'anno 2018 (dato consuntivo): fonti rinnovabili 14,16%; carbone 17,74%; gas naturale 57,52%; prodotti petroliferi 0,74%; nucleare 5,45%; altre fonti 4,39%. Fonti primarie utilizzate nel 2019 (dato pre consuntivo): fonti rinnovabili 19,33%; carbone 11,67%; gas naturale 59,36%; prodotti petroliferi 0,69%; nucleare 4,67%; altre fonti 4,29%.

Sistema elettrico italiano nei due anni precedenti: Fonti primarie utilizzate nell'anno 2018 (dato consuntivo): fonti rinnovabili 40,80%; carbone 12,34%; gas naturale 39,19%; prodotti petroliferi 0,53%; nucleare 4,14%; altre fonti 3,00%. Fonti primarie utilizzate nell'anno 2019 (dato pre consuntivo): fonti rinnovabili 41,51%; carbone 8,52%; gas naturale 42,86%; prodotti petroliferi 0,51%; nucleare 3,50%; altre fonti 3,10%.

Caratteristiche

Contratto

mercato di riferimento: MERCATO LIBERO
denominazione del contratto: LINK LUCE
codice offerta: LLINKV201_BL
codice CE: LLINKV201_BASE_08022021_LUCE
ENERGIA VERDE
tipologia cliente: domestico residente
numero contratto: 1-57041077693
data firma offerta: 03.03.2021
data attivazione contratto: 01.04.2021
frequenza di fatturazione: Bimestrale

Fornitura

data attivazione fornitura: 01.04.2021
codice POD: IT001E82177985
(Punto di prelievo dell'energia elettrica da usare nelle comunicazioni verso il distributore e i venditori)
tipologia consumi: MONORARIO
tipologia contatore: ELETTRONICO
tensione di fornitura: 220 V
potenza impegnata: 3 kW
potenza disponibile: 3,3 kW

Storico consumi (kWh)

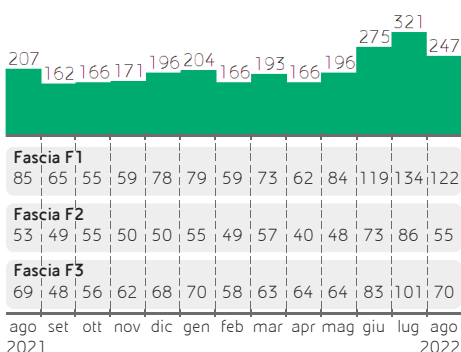

Potenza massima prelevata (kW)

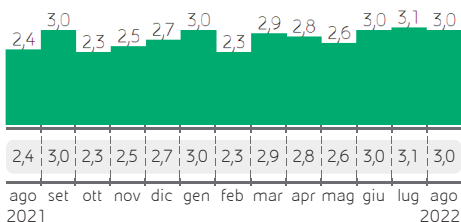

Consumo annuo

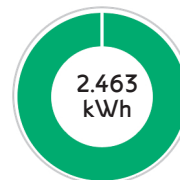

Variazione tariffaria

A decorrere dal 1° luglio 2022 le tariffe di fornitura dell'energia elettrica sono quelle definite dall'Autorità con le deliberazioni 295/2022/R/com e 297/2022/R/eel del 30 giugno 2022.

Bonus sociale elettrico e gas per disagio economico

Per attivare la procedura per il riconoscimento automatico agli aventi diritto dei bonus sociali elettrico e gas per disagio economico, è necessario presentare ogni anno la Dichiarazione Sostitutiva Unica (DSU) e ottenere un'attestazione di ISEE (<https://www.inps.it/prestazioni-servizi/come-compilare-la-dsu-e-richiedere-l-isee>) entro la soglia prevista dalla normativa. Per l'anno 2022 tale soglia è pari a € 12.000 o, per i nuclei familiari con almeno 4 figli a carico, a € 20.000. In alternativa, il nucleo deve risultare titolare di reddito o pensione di cittadinanza. Per maggiori informazioni contatti il Numero Verde 800.166654 o visiti il sito https://www.arera.it/it/bonus_sociale.htm.

Adozione del Testo Integrato Fatturazione - TIF (Delibera AEEGSI 463/2016/R/com)

Ti informiamo che dal 1° gennaio 2017 è entrato in vigore il provvedimento che definisce le regole della fatturazione di periodo dei clienti finali, integrate con quelle relative alla fatturazione di chiusura. Ciò può comportare, in alcuni casi, una variazione rispetto alle clausole contrattuali, relative alla rilevazione dei consumi e fatturazione, riportate nelle Condizioni Generali di Contratto.

Interessi per ritardo pagamento

In caso di pagamento oltre il termine di scadenza, nel caso di cliente domestico o di un condominio, sarà applicato un interesse di mora pari a quanto previsto all'articolo 8.2 della delibera AEEG 229/01 e successive modifiche o integrazioni; ai sensi della medesima delibera, al cliente che ha pagato nei termini di scadenza le bollette relative all'ultimo biennio sarà applicato il solo interesse legale per i primi 10 giorni di ritardo.

Canone di abbonamento alla televisione per uso privato	18,00 €
Dal 01/08/2022 al 31/08/2022	9,00 €
Dal 01/09/2022 al 30/09/2022	9,00 €

Copia fatt. elettronica disponibile sul sito web Agenzia delle Entrate

Elementi di dettaglio gas

Consumo (smc/anno)	0 120	121 480	481 1.560	1.561 5.000	5.001 80.000	80.001 200.000	200.001 1.000.000	1.000.001 INFINITO
Gli scaglioni relativi alla spesa per il trasporto, la gestione del contatore e gli altri oneri	1	2	3	4	5	6	7	8

A Spesa per la materia gas naturale 68,27 €

Quota fissa						€
Commercializzazione e vendita - parte fissa						€
DAL 01/07/2022 AL 31/08/2022	€/pdr/mese	7,50000000	quantità	2	15,00	5%
Quota energia						€
Oneri Aggiuntivi compresi Oneri di Gradualità			smc	scaglioni	€	
DAL 26/06/2022 AL 26/08/2022	€/smc	0,00000000	274	1	0,00	5%
Corrispettivo Gas			smc		€	
DAL 26/06/2022 AL 26/08/2022	€/smc	0,20719868	274		56,77	5%
Sconto Digitale			smc		€	
DAL 26/06/2022 AL 26/08/2022	€/smc	-0,02071987	274		-5,68	5%
Commercializzazione e vendita - parte variabile			smc		€	
DAL 26/06/2022 AL 26/08/2022	€/smc	0,00794600	274		2,18	5%

B Spesa per la distribuzione e il trasporto del gas naturale e per la gestione del contatore 76,73 €

Quota fissa			quantità	€	
DAL 01/07/2022 AL 31/08/2022	€/cliente/mese	6,10750000	2	12,22	5%
Quota Energia (distribuzione)			smc	scaglioni	€
DAL 26/06/2022 AL 30/06/2022	€/smc	0,00152500	0	1	0,00
DAL 26/06/2022 AL 30/06/2022	€/smc	0,14153300	0	2	0,00
DAL 26/06/2022 AL 30/06/2022	€/smc	0,12967100	22	3	2,85
DAL 01/07/2022 AL 31/07/2022	€/smc	0,00152500	0	1	0,00
DAL 01/07/2022 AL 31/07/2022	€/smc	0,14153300	0	2	0,00
DAL 01/07/2022 AL 31/07/2022	€/smc	0,12967100	137	3	17,76
DAL 01/08/2022 AL 26/08/2022	€/smc	0,00152500	0	1	0,00
DAL 01/08/2022 AL 26/08/2022	€/smc	0,14153300	0	2	0,00
DAL 01/08/2022 AL 26/08/2022	€/smc	0,12967100	115	3	14,91
Quota Energia (trasporto)			smc	scaglioni	€
DAL 26/06/2022 AL 30/06/2022	€/smc	0,06640997	22	3	1,46
DAL 01/07/2022 AL 26/08/2022	€/smc	0,10925395	252	3	27,53

C Spesa per gli oneri di sistema -86,14 €

Quota fissa			quantità	€	
DAL 01/07/2022 AL 31/08/2022	€/cliente/mese	-2,17750000	2	-4,36	5%
Quota energia			smc	scaglioni	€
DAL 26/06/2022 AL 30/06/2022	€/smc	-0,08548000	22	3	-1,88
DAL 01/07/2022 AL 31/07/2022	€/smc	-0,31708000	137	3	-43,44
DAL 01/08/2022 AL 26/08/2022	€/smc	-0,31708000	115	3	-36,46

D Totale imposte 41,37 €

Imposta erariale (3)			smc	scaglioni	€
DAL 26/06/2022 AL 26/08/2022	€/smc	0,03800000	0	1	0,00
DAL 26/06/2022 AL 26/08/2022	€/smc	0,13500000	0	2	0,00
DAL 26/06/2022 AL 26/08/2022	€/smc	0,12000000	274	3	32,88
Addizionale enti locali (4)			smc	scaglioni	€
DAL 26/06/2022 AL 26/08/2022	€/smc	0,01900000	0	1	0,00
DAL 26/06/2022 AL 26/08/2022	€/smc	0,03100000	0	2	0,00
DAL 26/06/2022 AL 26/08/2022	€/smc	0,03100000	274	3	8,49

A + B + C + D TOTALE netto IVA 100,23 €

IVA su imponibile di euro

5,01 €

TOTALE FORNITURA DI GAS E IMPOSTE

105,24 €

TOTALE FORNITURA GAS

105,24 €



Elementi di dettaglio luce

A Spesa per la materia energia

57,88 €

Quota fissa

€

Commercializzazione e vendita - parte fissa

DAL 01/07/2022 AL 31/08/2022 €/pdp/mese 7,50000000 quantità 2 15,00 AGE

Componente di dispacciamento (parte fissa)

DAL 01/07/2022 AL 31/08/2022 €/pdp/mese -1,52848333 quantità 2 -3,06 AGE

Energia Verde

DAL 01/07/2022 AL 31/08/2022 €/pdp/mese 0,00000000 quantità 2 0,00 AGE

Quota energia

€

Perdite di rete

DAL 01/07/2022 AL 31/07/2022 €/kWh 0,06190000 kWh 33 2,04 AGE

DAL 01/08/2022 AL 31/08/2022 €/kWh 0,06190000 kWh 25 1,55 AGE

Corrispettivo Energia

DAL 01/07/2022 AL 31/07/2022 €/kWh 0,06190000 kWh 321 19,87 AGE

DAL 01/08/2022 AL 31/08/2022 €/kWh 0,06190000 kWh 247 15,29 AGE

Sconto Digitale

DAL 01/07/2022 AL 31/07/2022 €/kWh -0,00619000 kWh 321 -1,99 AGE

DAL 01/08/2022 AL 31/08/2022 €/kWh -0,00619000 kWh 247 -1,53 AGE

Sconto su Perdite digitale

DAL 01/07/2022 AL 31/07/2022 €/kWh -0,00619000 kWh 33 -0,20 AGE

DAL 01/08/2022 AL 31/08/2022 €/kWh -0,00619000 kWh 25 -0,15 AGE

Dispacciamento

DAL 01/07/2022 AL 31/07/2022 €/kWh 0,01947000 kWh 321 6,25 AGE

DAL 01/08/2022 AL 31/08/2022 €/kWh 0,01947000 kWh 247 4,81 AGE

B Spesa per il trasporto dell'energia elettrica e la gestione del contatore

18,35 €

Quota fissa

DAL 01/07/2022 AL 31/08/2022 €/pdp/mese 1,62000000 quantità 2 3,24 AGE

Quota potenza

DAL 01/07/2022 AL 31/08/2022 €/kW/mese 1,69000000 kW/quantità 3 / 2 10,14 AGE

Quota energia

DAL 01/07/2022 AL 31/07/2022 €/kWh 0,00873000 kWh scaglioni 1 1,34 AGE

DAL 01/07/2022 AL 31/07/2022 €/kWh 0,00873000 kWh 71 2 0,62 AGE

DAL 01/07/2022 AL 31/07/2022 €/kWh 0,00873000 kWh 97 3 0,85 AGE

DAL 01/08/2022 AL 31/08/2022 €/kWh 0,00873000 kWh 153 1 1,34 AGE

DAL 01/08/2022 AL 31/08/2022 €/kWh 0,00873000 kWh 71 2 0,62 AGE

DAL 01/08/2022 AL 31/08/2022 €/kWh 0,00873000 kWh 23 3 0,20 AGE

C Spesa per gli oneri di sistema

0,00 €

Quota fissa

DAL 01/07/2022 AL 31/08/2022 €/pdp/mese 0,00000000 quantità 2 0,00 AGE

Quota potenza

DAL 01/07/2022 AL 31/08/2022 €/kW/mese 0,00000000 kW/quantità 3 / 2 0,00 AGE

Quota energia

DAL 01/07/2022 AL 31/07/2022 €/kWh 0,00000000 kWh scaglioni 1 0,00 AGE

DAL 01/07/2022 AL 31/07/2022 €/kWh 0,00000000 kWh 71 2 0,00 AGE

DAL 01/07/2022 AL 31/07/2022 €/kWh 0,00000000 kWh 97 3 0,00 AGE

DAL 01/08/2022 AL 31/08/2022	€/kWh	0,00000000	153	1	0,00	AGE
DAL 01/08/2022 AL 31/08/2022	€/kWh	0,00000000	71	2	0,00	AGE
DAL 01/08/2022 AL 31/08/2022	€/kWh	0,00000000	23	3	0,00	AGE

D Totale imposte **8,68 €**

Imposta erariale	€/kWh	kWh	€	
DAL 01/07/2022 AL 31/07/2022	€/kWh	0,00000000	56	0,00 AGE
DAL 01/07/2022 AL 31/07/2022	€/kWh	0,02270000	265	6,02 AGE
DAL 01/08/2022 AL 31/08/2022	€/kWh	0,00000000	130	0,00 AGE
DAL 01/08/2022 AL 31/08/2022	€/kWh	0,02270000	117	2,66 AGE

Riepilogo luce

(A) + (B) + (C) + (D) TOTALE netto IVA	84,91 €
IVA su imponibile di euro	8,49 €
TOTALE FORNITURA DI LUCE E IMPOSTE	93,40 €
Altre Partite (11)	€
IVA su Altre partite	0,00 €
Totale Altre partite	0,00 €
TOTALE FORNITURA DI LUCE	93,40 €

Riepilogo complessivo IVA			
Descrizione	Imponibile	Aliquota	Importo IVA
Aliquota Iva 5%	100,23 €	5 %	5,01 €
Aliquota Iva 10%	84,91 €	10 %	8,49 €
Importi Già Assoggettati	18,00 €	n.s. %	0,00 €
Iva ad esigibilità immediata - Imposta di bollo assolta ai sensi dell'art. 6 del D.M. del 17.06.2014, se dovuta.			

Canone abbonamento alla televisione per uso privato			
Descrizione	€		
Canone di abbonamento alla televisione per uso privato dal 01/08/2022 al 31/08/2022	9,00	ESE	
Canone di abbonamento alla televisione per uso privato dal 01/09/2022 al 30/09/2022	9,00	ESE	
Totale canone di abbonamento alla televisione per uso privato	18,00 €		

Totale bolletta salvo conguaglio **198,64 €**

Totale da pagare per questa bolletta **216,64 €**

- (3) Imposta di consumo erariale. Rivalsa sull'importo versato all'Erario (D.LGS 26/10/1995 N. 504 e successive modificazioni).
(4) Imposta addizionale regionale all'imposta di consumo sul gas metano. Rivalsa sull'importo versato alle Regioni (Decreto Legislativo 21/12/90 n.398).
(11) In questa sezione sono riportati i corrispettivi relativi a diritti fissi, contributi di allacciamento, ecc.