



## La mia bolletta gas e luce

Periodo di riferimento  
da **1 Maggio 2022**  
a **30 Giugno 2022**

VINCENZO NIESPOLO  
VIA GIUSEPPE DI VITTORIO 96  
83100 AVELLINO AV

### La mia fornitura

VIA GIUSEPPE DI VITTORIO 96  
83100 AVELLINO AV

Contratto intestato a **VINCENZO NIESPOLO**  
VIA GIUSEPPE DI VITTORIO 96  
83100 AVELLINO AV  
C.F. NSPVCN87T30F839Q

### Quando è prevista la prossima bolletta?

L'emissione della prossima bolletta è prevista per Settembre 2022

### Qual è lo stato dei miei pagamenti?

Al 14/07/2022 i pagamenti delle bollette scadute risultano regolari. Grazie.

### Come comunico l'autolettura?

Ti ricordiamo che la comunicazione dell'autolettura può avvenire in qualsiasi momento contattando il **numero verde 800-999.800** attivo 7 giorni su 7 dalle 06:00 alle 24:00.

Per il **gas**, se ci comunicherai l'autolettura dal **25.08.2022** al **29.08.2022**, i consumi addebitati sulla prossima fattura saranno allineati ai consumi effettivi.

Per il **gas** Il servizio è disponibile anche su **eniplenitude.com** e attraverso l'APP **Eni Plenitude** per smartphone e tablet.

Per la **luce\*** le letture comunicate verranno prese in considerazione in assenza di dati effettivi del distributore e comunque sottoposte a successivo conguaglio in presenza di questi ultimi.

\*Il servizio non è attivo per le forniture in media e alta tensione.

### Quanto devo pagare?

**220,01 €**

di cui IVA **13,03 €**

(iva 5%= **5,87€** su imponibile di 117,34€)

(iva 10%= **7,16€** su imponibile di 71,64€)

(iva n.s.%= **0,00€** su imponibile di 18,00€)

### Consumo gas

 **202 smc** **123,21 €**

### Consumo luce

 **471 kWh** **78,80 €**

Altre partite **0,00 €**

Totale bolletta: **202,01 €**

Canone di abbonamento alla televisione per uso privato **18,00 €**

Pagata il **04/08/2022** salvo buon fine sull'IBAN indicato

## Contatti



**Servizi online**  
eniplenitude.com



**Servizio clienti**  
numero verde 800.900.700 da rete fissa e allo 02.444.141 da rete mobile



**Pronto intervento gas**  
num. Verde 800-011.911  
A cura di: SIDIGAS S.p.A.



**Scarica l'app** Eni Plenitude  
Download on the App Store  
Google play



**Corrispondenza e reclami**  
Casella postale 71 - 20068 Peschiera Borromeo (MI), eniplenitude.com/scrivici



**Segnalazione guasti luce**  
num. Verde 803-500  
A cura di: E-DISTRIBUZIONE S.p.A.

## Consumi

Letture	Data	Consumi	
Tipologia	gg.mm.aa	Segnanti	smc
ultima rilevata in prec. bollette	26.04.22	25597	
ultima fatturata in prec. bollette	26.04.22	25597	
autolettura	25.06.22	25801	202
consumo rilevato* (dal 27.04.22 al 25.06.22)			202
Totale fornitura gas			smc 202

\*consumi adeguati al coefficiente correttivo C dei consumi pari a 0,991181

## Importi

spesa per la materia gas naturale	58,45 €
sconto offerta Plenitude	-4,19 €
spesa per la distribuzione e il trasporto del gas naturale e per la gestione del contatore	52,44 €
spesa per gli oneri di sistema	-20,64 €
altre partite	0,00 €
imposte	31,28 €

Periodo dal - al	Quantità smc	Scaglioni #	Corrispettivi	Accisa Importo €	Addizionale regionale Corrispettivi	Importo €
27.04.2022 - 25.06.2022	0	1	0,03800000	0,00	0,01900000	0,00
27.04.2022 - 25.06.2022	52	2	0,13500000	7,02	0,03100000	1,61
27.04.2022 - 25.06.2022	150	3	0,12000000	18,00	0,03100000	4,65

IVA 5,87 €

importo IVA Aliquota IVA 5% su imponibile di 117,34 € = 5,87 €

Iva ad esigibilità immediata - Imposta di bollo assolta ai sensi dell'art. 6 del D.M. del 17.06.2014, se dovuta.

totale imposte e IVA 37,15 €  
base imponibile netto IVA 117,34 €

Totale gas 123,21 €

## COMUNICAZIONI

## Indennizzi Delibera 67/13

Con la Delibera 67/13, a partire dal 1° settembre 2013, l'Autorità per l'Energia Elettrica e il Gas ha previsto l'introduzione di un indennizzo automatico pari a 30 (trenta) euro nel caso in cui sia stata sospesa per morosità o sia stata effettuata una riduzione di potenza nonostante il mancato invio della comunicazione di costituzione in mora a mezzo raccomandata o pari a 20 (venti) euro nel caso in cui la fornitura sia stata sospesa per morosità o sia stata comunque effettuata una riduzione di potenza nonostante il mancato rispetto di uno dei seguenti termini: 1. termine ultimo entro cui il cliente è tenuto a provvedere al pagamento; 2. termine massimo tra la data di emissione della comunicazione di costituzione in mora e la data di consegna al vettore postale qualora l'esercente la vendita non sia in grado di documentare la data di invio della raccomandata; 3. termine minimo tra la data di scadenza del termine ultimo di pagamento e la data di richiesta all'impresa distributrice per la sospensione della fornitura.

## Regolamento (UE) 2016/679 ("GDPR")

Ti informiamo di aver recentemente aggiornato l'Informativa Privacy a te dedicata, ossia il documento che contiene informazioni concernenti i trattamenti dei tuoi dati personali effettuati da Plenitude ed illustra tutti i tuoi diritti in merito. Puoi prendere visione di tale Informativa accedendo al sito Internet di Plenitude <https://eniplenitude.com/info/privacy-policy>

Qualora lo preferissi potrai richiedere l'invio di una copia cartacea o per e-mail di tale Informativa al numero verde 800.900.700 da telefono fisso e allo 02.444141 da rete mobile

## ASSICURAZIONE CLIENTI FINALI

Chiunque usi, anche occasionalmente, il gas fornito tramite reti di distribuzione o reti di trasporto, beneficia in via automatica di una copertura assicurativa contro gli incidenti da gas, ai sensi della deliberazione 167/2020/R/gas dell'Autorità di Regolazione per Energia Reti e Ambiente. Per ulteriori informazioni si può contattare lo Sportello per il consumatore energia e ambiente al numero verde 800.166.654 o con le modalità indicate nel sito internet [www.arera.it](http://www.arera.it).

## Riduzione aliquote oneri generali di sistema

La presente bolletta recepisce le disposizioni concernenti la riduzione delle aliquote relative agli oneri generali di sistema nel settore del gas e dell'energia elettrica, introdotte a partire dal quarto trimestre 2021 dal decreto legge 27 settembre 2021, n. 130 e convertito, con modificazioni, dalla legge 25 novembre 2021, n. 171 e dalla legge 30 dicembre 2021, n. 234.

Pertanto, alla voce "Spesa per oneri di sistema" sono stati riportati gli importi rideterminati a seguito di intervento del Governo e del Parlamento.

## Caratteristiche

**Contratto**  
mercato di riferimento: MERCATO LIBERO  
denominazione del contratto: LINK GAS  
codice offerta: GLINK201\_BG  
codice CE: GLINK201\_BASE\_08022021\_GAS  
tipologia cliente: uso domestico  
numero contratto: 1-57041077693  
data firma offerta: 03.03.2021  
data attivazione contratto: 01.04.2021  
frequenza di fatturazione: Bimestrale

## Fornitura

data attivazione della fornitura: 01.04.2021  
codice punto consegna (REMI): 34768500  
codice punto riconsegna (PDR): 02430131201105  
tipologia d'uso: acqua calda sanitaria e/o cottura cibi  
abitazione + riscaldamento  
tipologia contatore: G4  
numero contatore: 2832860  
coefficiente correttivo C: 0,991181  
potere calorifico superiore convenzionato: 40,11  
Mj/mc

## Storico consumi (smc)

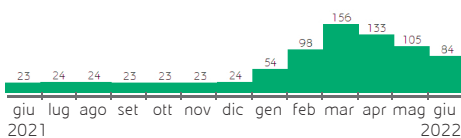

consumo annuo: 787 smc

## Cos'è il coefficiente correttivo C?

Il volume del gas è soggetto a variazioni dovute alla temperatura e alla pressione esterna. Il Coefficiente Correttivo C è quindi il coefficiente che converte il consumo misurato dal contatore, espresso in metri cubi, nell'unità di misura utilizzata per la fatturazione, cioè gli Standard metri cubi (smc), unità di misura del gas a condizioni standard di temperatura e pressione.

**Bonus sociale elettrico e gas per disagio economico**

Per attivare la procedura per il riconoscimento automatico agli aventi diritto dei bonus sociali elettrico e gas per disagio economico, è necessario presentare ogni anno la Dichiarazione Sostitutiva Unica (DSU) e ottenere un'attestazione di ISEE (<https://www.inps.it/prestazioni-servizi/come-compilare-la-dsu-e-richiedere-l-isee>) entro la soglia prevista dalla normativa. Per l'anno 2022 tale soglia è pari a € 12.000 o, per i nuclei familiari con almeno 4 figli a carico, a € 20.000. In alternativa, il nucleo deve risultare titolare di reddito o pensione di cittadinanza. Per maggiori informazioni contatti il Numero Verde 800.166654 o visiti il sito [https://www.arera.it/it/bonus\\_sociale.htm](https://www.arera.it/it/bonus_sociale.htm).

**Adozione del Testo Integrato Fatturazione - TIF (Delibera AEEGSI 463/2016/R/com)**

Ti informiamo che dal 1° gennaio 2017 è entrato in vigore il provvedimento che definisce le regole della fatturazione di periodo dei clienti finali, integrate con quelle relative alla fatturazione di chiusura. Ciò può comportare, in alcuni casi, una variazione rispetto alle clausole contrattuali, relative alla rilevazione dei consumi e fatturazione, riportate nelle Condizioni Generali di Contratto.

**Interessi per ritardo pagamento**

In caso di pagamento oltre il termine di scadenza, nel caso di cliente domestico o di un condominio, sarà applicato un interesse di mora pari a quanto previsto all'articolo 8.2 della delibera AEEG 229/01 e successive modifiche o integrazioni; ai sensi della medesima delibera, al cliente che ha pagato nei termini di scadenza le bollette relative all'ultimo biennio sarà applicato il solo interesse legale per i primi 10 giorni di ritardo.

Copia fatt. elettronica disponibile sul sito web Agenzia delle Entrate

## Consumi

Lettura Energia Attiva	Data	Fascia F1	Fascia F2	Fascia F3
Tipologia	gg.mm.aa	Segnanti kWh	Segnanti kWh	Segnanti kWh
ultima rilevata in prec. bollette	30.04.22	6422	7421	18539
ultima fatturata in prec. bollette	30.04.22	6422	7421	18539
lettura da distributore	31.05.22	6506	7469	18603
lettura da distributore	30.06.22	6625	7542	18686
consumo rilevato (dal 01.05.22 al 30.06.22)				471

**Totale fornitura luce kWh 471**

Lettura Energia Reattiva	Data	Fascia F1	Fascia F2	Fascia F3
Tipologia	gg.mm.aa	Segnanti kVArh	Segnanti kVArh	Segnanti kVArh
ultima rilevata in prec. bollette	30.04.22	1547	1288	6793
lettura da distributore	31.05.22	1572	1306	6825
lettura da distributore	30.06.22	1597	1324	6852

**Totale Energia Reattiva kVArh 0**

## Importi

spesa per la materia energia	52,16 €
sconto offerta Plenitude	-3,20 €
spesa per il trasporto dell'energia elettrica e la gestione del contatore	17,50 €
spesa per gli oneri di sistema	0,00 €
altre partite	0,00 €
imposte	5,18 €

Periodo dal - al	Quantità kWh	Corrispettivi	Accisa Importo €
01.05.2022 - 31.05.2022	153	0,00000000	0,00
01.05.2022 - 31.05.2022	43	0,02270000	0,98
01.06.2022 - 30.06.2022	185	0,02270000	4,20
01.06.2022 - 30.06.2022	90	0,00000000	0,00

**IVA 7,16 €**

importo IVA ALIQUOTA IVA 10% su imponibile di 71,64€ = 7,16€  
importo IVA CORRISP. OPERAZ. GIA' ASSOGG. AD IVA su imponibile di 18,00€ = 0,00€  
Iva ad esigibilità immediata - Imposta di bollo assolta ai sensi dell'art. 6 del D.M. del 17.06.2014, se dovuta.

totale imposte e IVA	12,34 €
base imponibile netto IVA	71,64 €
<b>Totale luce</b>	<b>78,80 €</b>

## COMUNICAZIONI

### Applicazione canone di abbonamento alla televisione per uso privato (Delibera 256/2016/R/eel)

I dati personali raccolti per la fornitura dell'energia elettrica sono utilizzati, in base alla tipologia di cliente domestico residente, anche ai fini dell'individuazione dell'intestatario del canone di abbonamento e del relativo addebito contestuale alla bolletta, che, in caso di cliente domestico residente con potenza impegnata fino a 3kW (tariffa D2 della spesa per il trasporto e la gestione del contatore), avverrà senza ulteriori verifiche sulla residenza.

### Canone TV su bollette domiciliate banca/posta

La presente bolletta, in relazione alla fornitura di energia elettrica, contiene importi per addebito del Canone di abbonamento alla televisione per uso privato; informiamo che l'importo relativo a questo tributo, sull'estratto conto dell'istituto di credito sarà esposto separatamente rispetto all'importo complessivo delle altre voci della bolletta.

### La tua ENERGIA VERDE

Ti ricordiamo che avendo scelto ENERGIA VERDE la tua fornitura di energia elettrica è certificata dal Gestore dei Servizi Energetici (GSE) come immessa in rete e prodotta da impianti alimentati al 100% da fonti rinnovabili.

### CORRISPETTIVO MERCATO CAPACITA' - Delibera 566/2021/R/eel

Dal 1° gennaio 2022, all'interno della componente PED (prezzo energia e dispacciamento), l'elemento del corrispettivo PD (prezzo dispacciamento) espresso in centesimi di euro/kWh, a copertura dei costi di dispacciamento di cui al Titolo 4 della deliberazione n. III/06, include il corrispettivo mercato capacità definito dall'Autorità di Regolazione per Energia Reti e Ambiente con la Delibera 566/2021/R/eel. Il corrispettivo mercato capacità applicato nella presente bolletta ed incluso nel corrispettivo PD è pari a 0,8280 c€/kWh per il primo trimestre 2022 e a 0,21-25 c€/kWh per il secondo, al lordo delle perdite di rete. Il valore sarà aggiornato trimestralmente da ARERA in corrispondenza dell'aggiornamento tariffario.

## Caratteristiche

### Contratto

mercato di riferimento: MERCATO LIBERO  
denominazione del contratto: LINK LUCE  
codice offerta: LLINKV201\_BL  
codice CE: LLINKV201\_BASE\_08022021\_LUCE  
ENERGIA VERDE  
tipologia cliente: domestico residente  
numero contratto: 1-57041077693  
data firma offerta: 03.03.2021  
data attivazione contratto: 01.04.2021  
frequenza di fatturazione: Bimestrale

### Fornitura

data attivazione fornitura: 01.04.2021  
codice POD: IT001E82177985  
(Punto di prelievo dell'energia elettrica da usare nelle comunicazioni verso il distributore e i venditori)  
tipologia consumi: MONORARIO  
tipologia contatore: ELETTRONICO  
tensione di fornitura: 220 V  
potenza impegnata: 3 kW  
potenza disponibile: 3,3 kW

## Storico consumi (kWh)

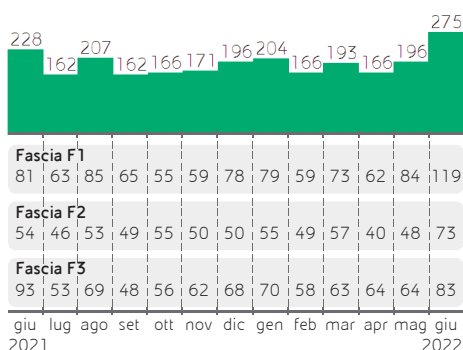

## Potenza massima prelevata (kW)

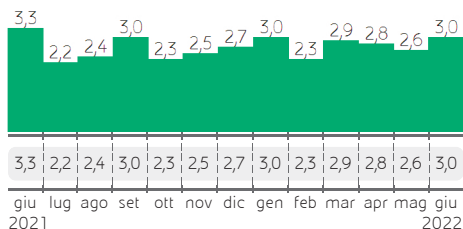

## Consumo annuo

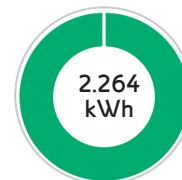

#### Composizione del Mix Energetico

Plenitude si approvvigiona di energia elettrica in modo esclusivo da Eni.

Composizione del mix energetico utilizzato per la produzione dell'energia elettrica nei due anni precedenti per l'energia venduta da Plenitude: Fonti primarie utilizzate nell'anno 2018 (dato consuntivo): fonti rinnovabili 14,16%; carbone 17,74%; gas naturale 57,52%; prodotti petroliferi 0,74%; nucleare 5,45%; altre fonti 4,39%. Fonti primarie utilizzate nel 2019 (dato pre consuntivo): fonti rinnovabili 19,33%; carbone 11,67%; gas naturale 59,36%; prodotti petroliferi 0,69%; nucleare 4,67%; altre fonti 4,29%.

Sistema elettrico italiano nei due anni precedenti: Fonti primarie utilizzate nell'anno 2018 (dato consuntivo): fonti rinnovabili 40,80%; carbone 12,34%; gas naturale 39,19%; prodotti petroliferi 0,53%; nucleare 4,14%; altre fonti 3,0-0%. Fonti primarie utilizzate nell'anno 2019 (dato pre consuntivo): fonti rinnovabili 41,51%; carbone 8,52%; gas naturale 42,86%; prodotti petroliferi 0,51%; nucleare 3,50%; altre fonti 3,10%.

#### Bonus sociale elettrico e gas per disagio economico

Per attivare la procedura per il riconoscimento automatico agli aventi diritto dei bonus sociali elettrico e gas per disagio economico, è necessario presentare ogni anno la Dichiarazione Sostitutiva Unica (DSU) e ottenere un'attestazione di ISEE (<https://www.inps.it/prestazioni-servizi/come-compilare-la-dsu-e-richiedere-l-isee>) entro la soglia prevista dalla normativa. Per l'anno 2022 tale soglia è pari a € 12.000 o, per i nuclei familiari con almeno 4 figli a carico, a € 20.000. In alternativa, il nucleo deve risultare titolare di reddito o pensione di cittadinanza. Per maggiori informazioni contatti il Numero Verde 800.166654 o visiti il sito [https://www.arera.it/it/bonus\\_sociale.htm](https://www.arera.it/it/bonus_sociale.htm).

#### Adozione del Testo Integrato Fatturazione – TIF (Delibera AEEGSI 463/2016/R/com)

Ti informiamo che dal 1° gennaio 2017 è entrato in vigore il provvedimento che definisce le regole della fatturazione di periodo dei clienti finali, integrate con quelle relative alla fatturazione di chiusura. Ciò può comportare, in alcuni casi, una variazione rispetto alle clausole contrattuali, relative alla rilevazione dei consumi e fatturazione, riportate nelle Condizioni Generali di Contratto.

#### Interessi per ritardo pagamento

In caso di pagamento oltre il termine di scadenza, nel caso di cliente domestico o di un condominio, sarà applicato un interesse di mora pari a quanto previsto all'articolo 8.2 della delibera AEEG 229/01 e successive modifiche o integrazioni; ai sensi della medesima delibera, al cliente che ha pagato nei termini di scadenza le bollette relative all'ultimo biennio sarà applicato il solo interesse legale per i primi 10 giorni di ritardo.

<b>Canone di abbonamento alla televisione per uso privato</b>	<b>18,00 €</b>
Dal 01/06/2022 al 30/06/2022	9,00 €
Dal 01/07/2022 al 31/07/2022	9,00 €

Copia fatt. elettronica disponibile sul sito web Agenzia delle Entrate

# Elementi di dettaglio gas

Consumo (smc/anno)	0 120	121 480	481 1.560	1.561 5.000	5.001 80.000	80.001 200.000	200.001 1.000.000	1.000.001 INFINITO
Gli scaglioni relativi alla spesa per il trasporto, la gestione del contatore e gli altri oneri	1	2	3	4	5	6	7	8

## A Spesa per la materia gas naturale 54,26 €

Quota fissa						€
<b>Commercializzazione e vendita - parte fissa</b>						€
DAL 01/05/2022 AL 30/06/2022	€/pdr/mese	7,50000000	quantità	2	15,00	5%
Quota energia						€
<b>Oneri Aggiuntivi compresi Oneri di Gradualità</b>						€
DAL 27/04/2022 AL 25/06/2022	€/smc	0,00000000	smc	52	scaglioni	1 0,00 5%
DAL 27/04/2022 AL 25/06/2022	€/smc	0,00000000	smc	150	scaglioni	1 0,00 5%
<b>Corrispettivo Gas</b>						€
DAL 27/04/2022 AL 25/06/2022	€/smc	0,20719868	smc	150	31,08	5%
DAL 27/04/2022 AL 25/06/2022	€/smc	0,20719868	smc	52	10,77	5%
<b>Sconto Digitale</b>						€
DAL 27/04/2022 AL 25/06/2022	€/smc	-0,02071987	smc	150	-3,11	5%
DAL 27/04/2022 AL 25/06/2022	€/smc	-0,02071987	smc	52	-1,08	5%
<b>Commercializzazione e vendita - parte variabile</b>						€
DAL 27/04/2022 AL 25/06/2022	€/smc	0,00794600	smc	150	1,19	5%
DAL 27/04/2022 AL 25/06/2022	€/smc	0,00794600	smc	52	0,41	5%

## B Spesa per la distribuzione e il trasporto del gas naturale e per la gestione del contatore 52,44 €

<b>Quota fissa</b>						€
DAL 01/05/2022 AL 30/06/2022	€/cliente/mese	6,10750000	quantità	2	12,22	5%
<b>Quota Energia (distribuzione)</b>						€
DAL 27/04/2022 AL 25/06/2022	€/smc	0,00152500	smc	0	scaglioni	1 0,00 5%
DAL 27/04/2022 AL 25/06/2022	€/smc	0,14153300	smc	52	scaglioni	2 7,36 5%
DAL 27/04/2022 AL 25/06/2022	€/smc	0,12967100	smc	150	scaglioni	3 19,45 5%
<b>Quota Energia (trasporto)</b>						€
DAL 27/04/2022 AL 25/06/2022	€/smc	0,06640997	smc	52	scaglioni	2 3,45 5%
DAL 27/04/2022 AL 25/06/2022	€/smc	0,06640997	smc	150	scaglioni	3 9,96 5%

## C Spesa per gli oneri di sistema -20,64 €

<b>Quota fissa</b>						€
DAL 01/05/2022 AL 30/06/2022	€/cliente/mese	-2,17750000	quantità	2	-4,36	5%
<b>Quota energia</b>						€
DAL 27/04/2022 AL 25/06/2022	€/smc	-0,06658000	smc	52	scaglioni	2 -3,46 5%
DAL 27/04/2022 AL 25/06/2022	€/smc	-0,08548000	smc	150	scaglioni	3 -12,82 5%

## D Totale imposte 31,28 €

<b>Imposta erariale (3)</b>						€
DAL 27/04/2022 AL 25/06/2022	€/smc	0,03800000	smc	0	scaglioni	1 0,00 5%
DAL 27/04/2022 AL 25/06/2022	€/smc	0,13500000	smc	52	scaglioni	2 7,02 5%
DAL 27/04/2022 AL 25/06/2022	€/smc	0,12000000	smc	150	scaglioni	3 18,00 5%
<b>Addizionale enti locali (4)</b>						€
DAL 27/04/2022 AL 25/06/2022	€/smc	0,01900000	smc	0	scaglioni	1 0,00 5%
DAL 27/04/2022 AL 25/06/2022	€/smc	0,03100000	smc	52	scaglioni	2 1,61 5%
DAL 27/04/2022 AL 25/06/2022	€/smc	0,03100000	smc	150	scaglioni	3 4,65 5%

## A + B + C + D TOTALE netto IVA 117,34 €

## IVA su imponibile di euro 5,87 €



**TOTALE FORNITURA DI GAS E IMPOSTE**
**123,21 €**
**TOTALE FORNITURA GAS**
**123,21 €**

## Elementi di dettaglio luce

### A Spesa per la materia energia **48,96 €**

Quota fissa				€	
<b>Commercializzazione e vendita - parte fissa</b>					
DAL 01/05/2022 AL 30/06/2022	€/pdp/mese	7,50000000	quantità	2	15,00 AGE
<b>Componente di dispacciamento (parte fissa)</b>					
DAL 01/05/2022 AL 30/06/2022	€/pdp/mese	-1,52848333	quantità	2	-3,06 AGE
<b>Energia Verde</b>					
DAL 01/05/2022 AL 30/06/2022	€/pdp/mese	0,00000000	quantità	2	0,00 AGE
Quota energia				€	
<b>Perdite di rete</b>					
DAL 01/05/2022 AL 31/05/2022	€/kWh	0,06190000	kWh	20	1,24 AGE
DAL 01/06/2022 AL 30/06/2022	€/kWh	0,06190000	kWh	28	1,73 AGE
<b>Corrispettivo Energia</b>					
DAL 01/05/2022 AL 31/05/2022	€/kWh	0,06190000	kWh	196	12,13 AGE
DAL 01/06/2022 AL 30/06/2022	€/kWh	0,06190000	kWh	275	17,02 AGE
<b>Sconto Digitale</b>					
DAL 01/05/2022 AL 31/05/2022	€/kWh	-0,00619000	kWh	196	-1,21 AGE
DAL 01/06/2022 AL 30/06/2022	€/kWh	-0,00619000	kWh	275	-1,70 AGE
<b>Sconto su Perdite digitale</b>					
DAL 01/05/2022 AL 31/05/2022	€/kWh	-0,00619000	kWh	20	-0,12 AGE
DAL 01/06/2022 AL 30/06/2022	€/kWh	-0,00619000	kWh	28	-0,17 AGE
<b>Dispacciamento</b>					
DAL 01/05/2022 AL 31/05/2022	€/kWh	0,01720000	kWh	196	3,37 AGE
DAL 01/06/2022 AL 30/06/2022	€/kWh	0,01720000	kWh	275	4,73 AGE

### B Spesa per il trasporto dell'energia elettrica e la gestione del contatore **17,50 €**

<b>Quota fissa</b>				quantità	€	
DAL 01/05/2022 AL 30/06/2022	€/pdp/mese	1,62000000		2	3,24	AGE
<b>Quota potenza</b>				kW/quantità	€	
DAL 01/05/2022 AL 30/06/2022	€/kW/mese	1,69000000		3 / 2	10,14	AGE
<b>Quota energia</b>				kWh	scaglioni	€
DAL 01/05/2022 AL 31/05/2022	€/kWh	0,00873000		153	1	1,34 AGE
DAL 01/05/2022 AL 31/05/2022	€/kWh	0,00873000		43	2	0,38 AGE
DAL 01/06/2022 AL 30/06/2022	€/kWh	0,00873000		148	1	1,29 AGE
DAL 01/06/2022 AL 30/06/2022	€/kWh	0,00873000		69	2	0,60 AGE
DAL 01/06/2022 AL 30/06/2022	€/kWh	0,00873000		58	3	0,51 AGE

### C Spesa per gli oneri di sistema **0,00 €**

<b>Quota fissa</b>				quantità	€	
DAL 01/05/2022 AL 30/06/2022	€/pdp/mese	0,00000000		2	0,00	AGE
<b>Quota potenza</b>				kW/quantità	€	
DAL 01/05/2022 AL 30/06/2022	€/kW/mese	0,00000000		3 / 2	0,00	AGE
<b>Quota energia</b>				kWh	scaglioni	€
DAL 01/05/2022 AL 31/05/2022	€/kWh	0,00000000		153	1	0,00 AGE
DAL 01/05/2022 AL 31/05/2022	€/kWh	0,00000000		43	2	0,00 AGE
DAL 01/06/2022 AL 30/06/2022	€/kWh	0,00000000		148	1	0,00 AGE
DAL 01/06/2022 AL 30/06/2022	€/kWh	0,00000000		69	2	0,00 AGE
DAL 01/06/2022 AL 30/06/2022	€/kWh	0,00000000		58	3	0,00 AGE

D Totale imposte					5,18 €
Imposta erariale		€/kWh	kWh	€	
DAL 01/05/2022 AL 31/05/2022		€/kWh	0,00000000	153	0,00 AGE
DAL 01/05/2022 AL 31/05/2022		€/kWh	0,02270000	43	0,98 AGE
DAL 01/06/2022 AL 30/06/2022		€/kWh	0,00000000	90	0,00 AGE
DAL 01/06/2022 AL 30/06/2022		€/kWh	0,02270000	185	4,20 AGE

## Riepilogo luce

(A) + (B) + (C) + (D) TOTALE netto IVA	71,64 €
IVA su imponibile di euro	7,16 €
<b>TOTALE FORNITURA DI LUCE E IMPOSTE</b>	<b>78,80 €</b>
Altre Partite (11)	€
IVA su Altre partite	0,00 €
Totale Altre partite	0,00 €
<b>TOTALE FORNITURA DI LUCE</b>	<b>78,80 €</b>

Riepilogo complessivo IVA			
Descrizione	Imponibile	Aliquota	Importo IVA
Aliquota Iva 5%	117,34 €	5 %	5,87 €
Aliquota Iva 10%	71,64 €	10 %	7,16 €
Importi Già Assoggettati	18,00 €	n.s. %	0,00 €
Iva ad esigibilità immediata - Imposta di bollo assolta ai sensi dell'art. 6 del D.M. del 17.06.2014, se dovuta.			

Canone abbonamento alla televisione per uso privato			
Descrizione	€		
Canone di abbonamento alla televisione per uso privato dal 01/06/2022 al 30/06/2022	9,00	ESE	
Canone di abbonamento alla televisione per uso privato dal 01/07/2022 al 31/07/2022	9,00	ESE	
<b>Totale canone di abbonamento alla televisione per uso privato</b>	<b>18,00 €</b>		

<b>Totale bolletta salvo conguaglio</b>	<b>202,01 €</b>
---	-----------------

<b>Totale da pagare per questa bolletta</b>	<b>220,01 €</b>
---	-----------------

(3) Imposta di consumo erariale. Rivalsa sull'importo versato all'Erario (D.LGS 26/10/1995 N. 504 e successive modificazioni).  
 (4) Imposta addizionale regionale all'imposta di consumo sul gas metano. Rivalsa sull'importo versato alle Regioni (Decreto Legislativo 21/12/90 n.398).  
 (11) In questa sezione sono riportati i corrispettivi relativi a diritti fissi, contributi di allacciamento, ecc.