

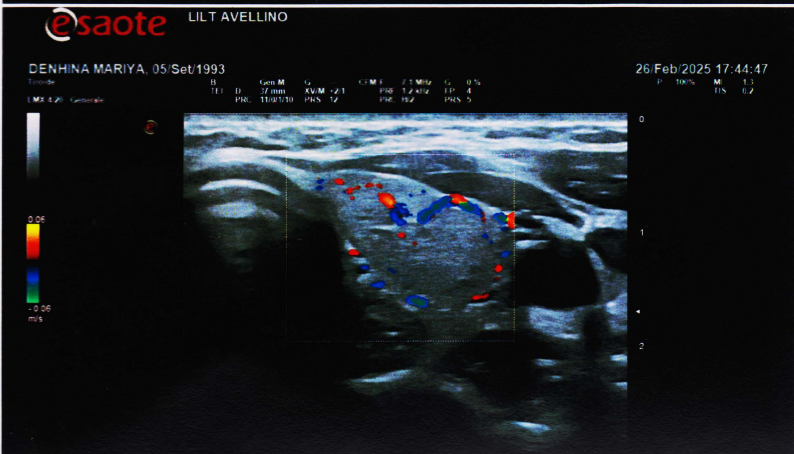

Abbazia di Montevergine: Bassorilievo del Giureconsulto Cassiodoro Simeoni di Atripalda, deceduto il 1518 e della sua nobile consorte con i relativi stemmi gentilizi, fatto edificare, nel 1558, dal nipote Marco Antonio Belli barone dell'Isca.

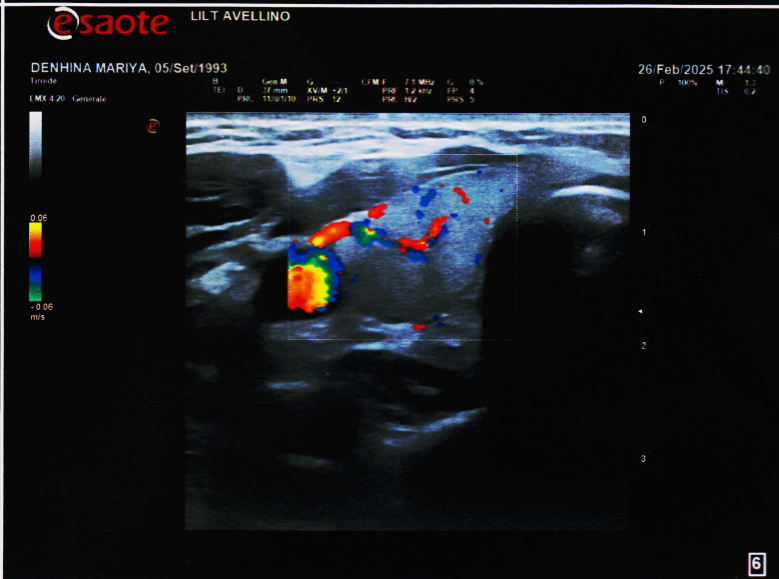

LILT Lega Italiana per la Lotta contro i Tumori
Via Fosso S. Lucia 6 - 83100 Avellino
Tel / Fax. 0825.73550

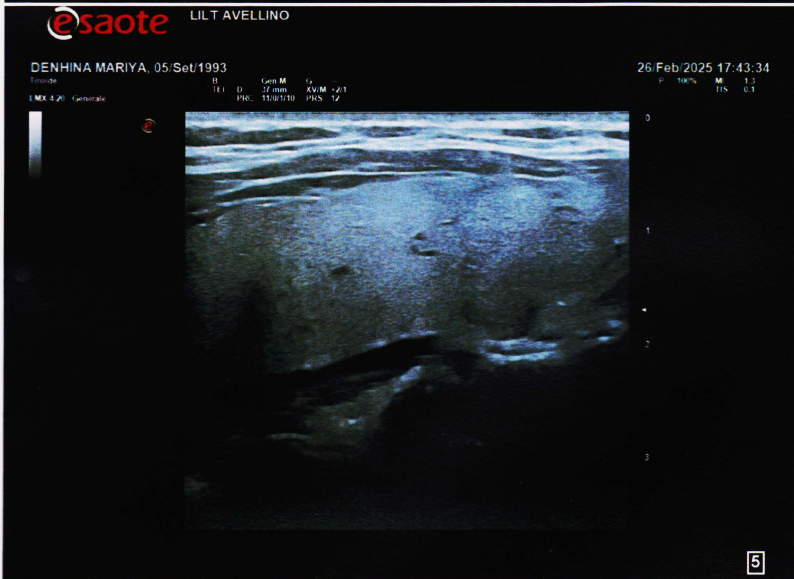
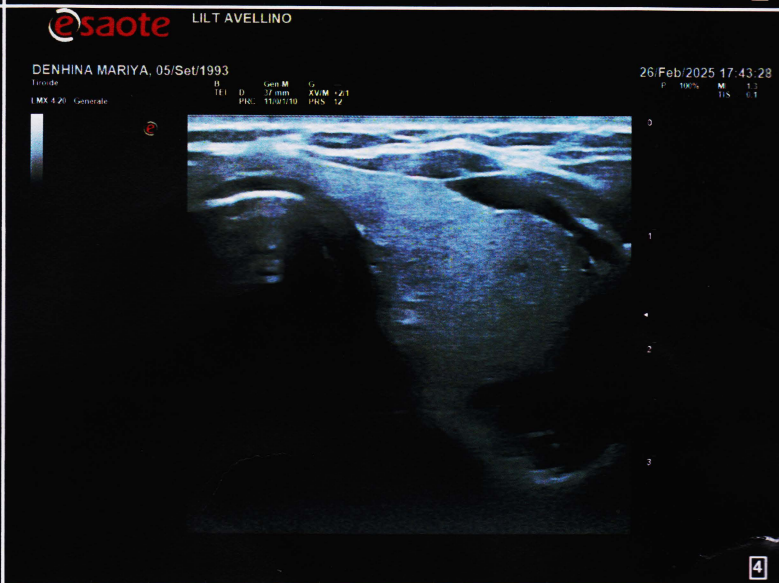
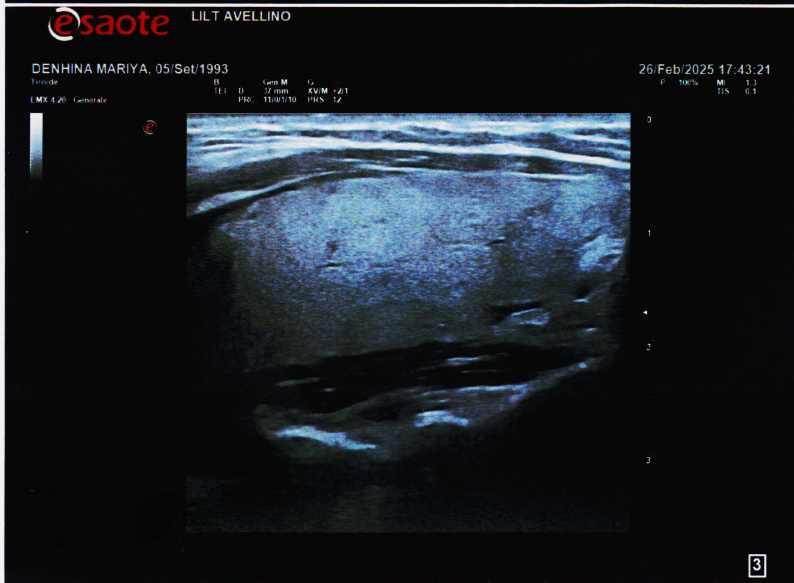
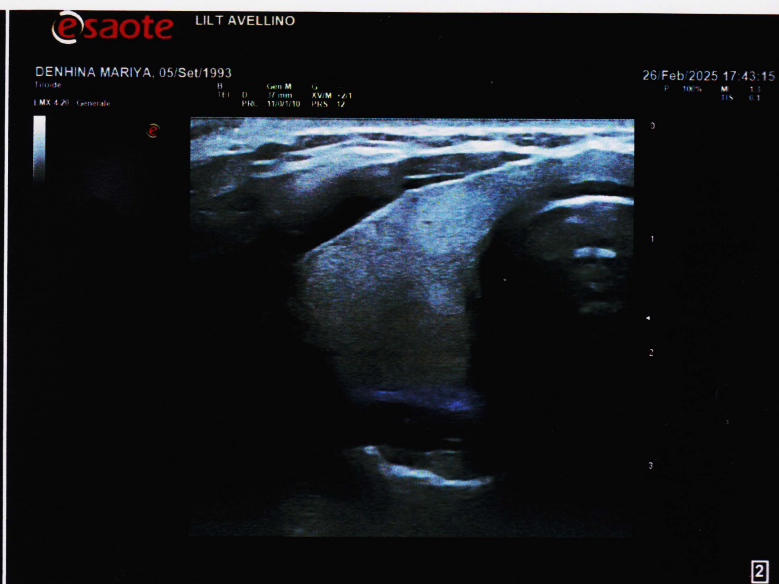
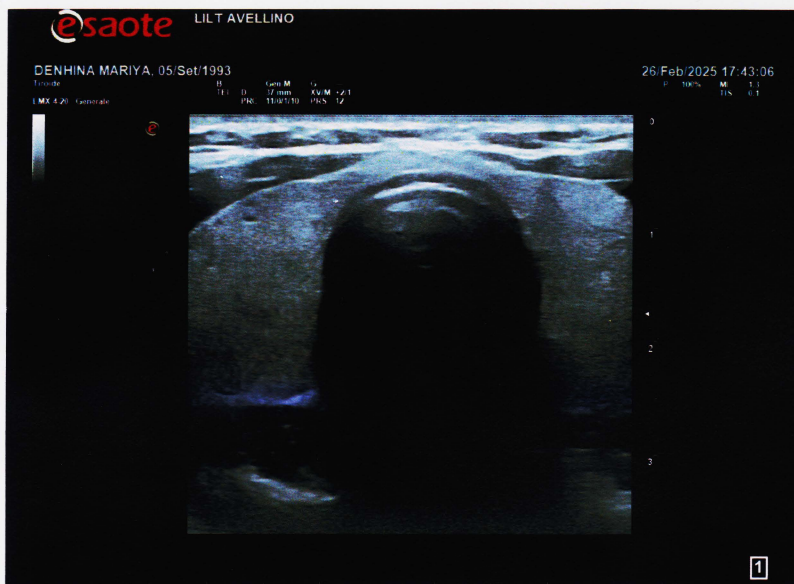

DENHINA MARIYA

Nome: ~~CONFORTI ROSA~~

Data di nascita: ~~08/12/1972~~

Data Esame: 26/02/2025

ECODOPPLER TIROIDEO

Tiroide in sede di volume nei aumentato in toto a morfologia conservata a ecostruttura grossolanamente disomogenea, globalmente ipoecogena.

Assenti lesioni focali

Trachea in asse.

Linfoadenopatie laterocervicali assenti.

Paratiroidi non visibili

Prof. Mario Vitale

**AFFIDATI ALL' ASSOCIAZIONE PROVINCIALE LILT DI AVELLINO
PER OTTENERE RAPIDE E SICURE RISPOSTE**

**PRESSO IL POLIAMBULATORIO MEDICO DI AVELLINO POTRAI PRENOTARE
TUTTE LE PRESTAZIONI SANITARIE, SENZA L'IMPEGNATIVA DEL MEDICO DI BASE,
CON UNA SEMPLICE TELEFONATA**

ONCOLOGIA

- VISITE ONCOLOGICHE DIAGNOSTICHE
- FOLLOW-UP DEI PAZIENTI TRATTATI

SENOLOGIA

- VISITE SENOLOGICHE
- AGOASPIRATI MAMMARI ECOGUIDATI
- BIOPSIA STEROTASSICA DELLA MAMMELLA
- ESAME CITOLOGICO SECRETO MAMMARIO

UROLOGIA

- VISITE UROLOGICHE
- ECOGRAFIE PROSTATICHE E TRANS-RETTALI

GINECOLOGIA

- VISITE GINECOLOGICHE
- PAP TEST (THIN PREP)
- TAMPONE VAGINALE
- COLPOSCOPIA
- ECOGRAFIE ENDOVAGINALI
- RICERCA E TIPIZZAZIONE DEL HPV-DNA

CHIRURGIA

DERMATOLOGIA

- VISITE DERMATOLOGICHE
- VIDEOERMOSCOPIA
- MAPPATURA DEI NEVI
- CRIOTERAPIA

ENDOCRINOLOGIA

- VISITE ENDOCRINOLOGICHE
- AGOASPIRATI TIROIDEI

ALLERGOLOGIA

- VISITE ALLERGOLOGICHE
- PATCH TEST- PRICH TEST
- DIAGNOSI DELLE ALLERGIE E DELLE INTOLERANZE ALIMENTARI

CARDIOLOGIA

- VISITE CARDIOLOGICHE
- ECG
- ECOCUORE
- HOLTER CARDIACO- HOLTER PRESSORIO

DIAGNOSTICA PER IMMAGINI

- RX-GRAFIA COLONNA VERTEBRALE IN ORTOSTATISMO
- RX-GRAFIA SINGOLI SEGMENTI SCHELETRICI
- STRATIGRAFIE
- RX-TORACE
- TELECRANIO
- ORTOPANTOMOGRAFIA
- RX-APPARATO DIGERENTE
- CLISMA OPACO
- MAMMOGRAFIE

ECOGRAFIE

- ECOGRAFIE TIROIDEE
- ECOGRAFIE DEL RENE E DELLE VIE URINARIE
- ECOGRAFIE MUSCOLO SCHELETRICHE
- ECOGRAFIE DELLE ARTICOLAZIONI E DEI TESSUTI MOLLI
- ECOGRAFIE ADDOMINALI
- ECOGRAFIE PELVICHE

INTERISTICA

- VISITE INTERNISTICHE
- CONSULENZE EPATOLOGICHE

ESAMI DI LABORATORIO

CITOLOGIA ISTOPATOLOGIA

- ESAMI CITOLOGICI E ISTOPATOLOGICI

FISIATRIA

- VISITE FISIATRICHE
- INFILTRAZIONI INTRA ARTICOLARI
- SPALLA / GINOCCHIO MESOTERAPIA ANTALGICA

GASTROENTEROLOGIA

- RICERCA HELICOBACTER PILORI SUL RESPIRO
- ECOGRAFIA ADDOME SUPERIORE

CHIRURGIA VASCOLARE

- ECOCOLORDOPPLER ARTI INFERIORI E SUPERIORI
- ECOCOLORDOPPLER TRONCHI SOVRA-AORTICI (T.S.A)
- VISITE ANGIOLOGICHE

OCULISTICA

- VISITE OCULISTICHE
- TONOMETRIA
- RETINOGRAFIA, ESAME DEL FONDO OCULARE

OTORINOLARINGOIATRIA

- VISITE OTORINOLARINGOIATRICHE
- AUDIOMETRIA
- RINO-FARINGO-LARINGOSCOPIE

PNEUMOLOGIA

- VISITE BRONCOPNEUMOLOGICHE
- SPIROMETRIA + ESAME DI BRONCOREVERSIBILITA'
- DOSAGGIO DEL MONOSSIDO DI CARBONIO
- SATURIMETRIA NOTTURNA
- TEST DEL CAMMINO IN 6 MINUTI

CONSULENZE DIETOLOGICHE

- VISITE E DIETE PERSONALIZZATE

PSICOLOGIA

- COLLOQUI DI SUPPORTO E SOSTEGNO PSICOLOGICO
- SOSTEGNO E TRATTAMENTO ANTI-FUMO

REUMATOLOGIA

- VISITE REUMATOLOGICHE
- DIAGNOSI E CURA DELLE MALATTIE REUMATICHE
- DIAGNOSI E CURA DELLE MALATTIE OSTEO-ARTICOLARI
- DIAGNOSI E TRATTAMENTO DELL'OSTEOPOROSI IN MENOPAUSA
- ARTROCENTESI
- TERAPIE INTRA-ARTICOLARI
- MINERALOMETRIA OSSEA COMPUTERIZZATA (M.O.C.)

DOVE SIAMO

