

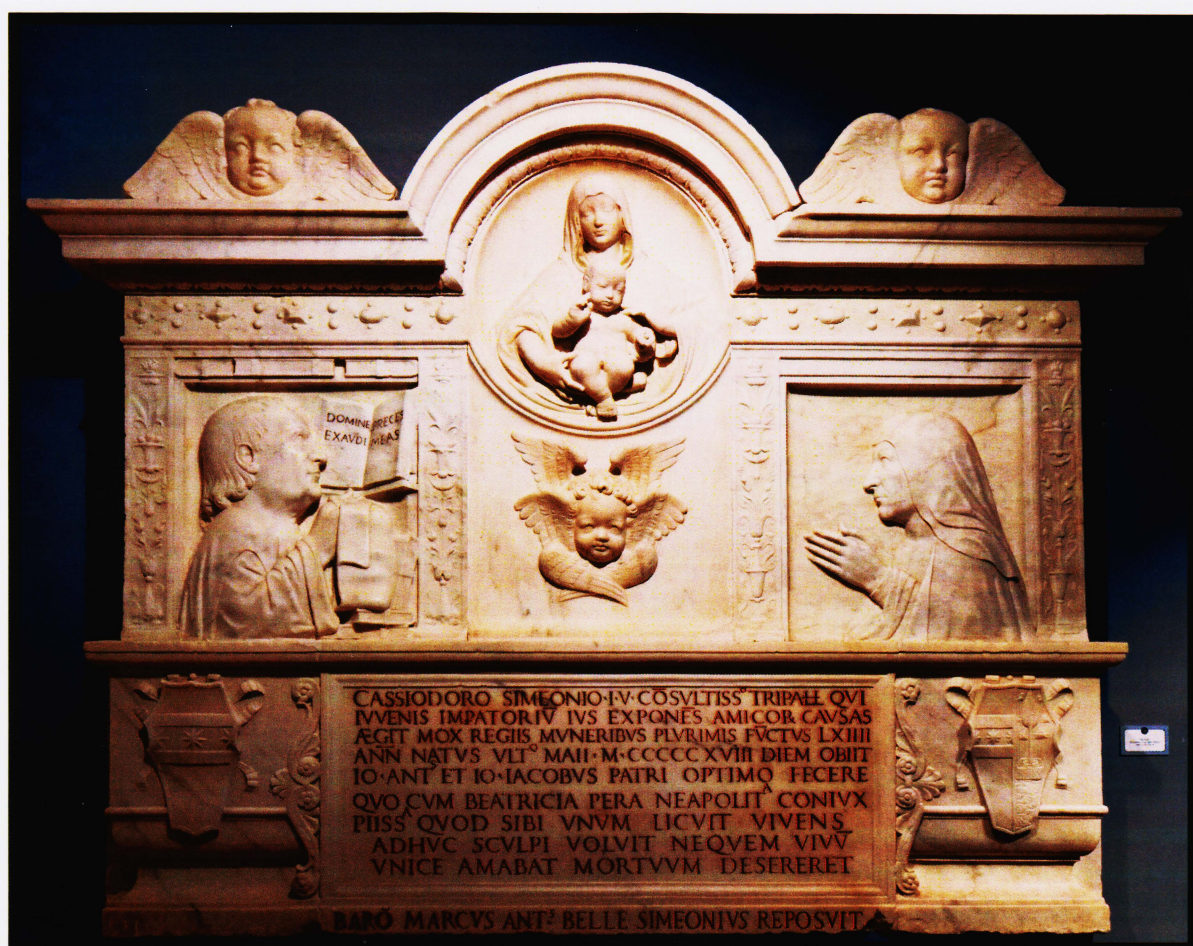

ASSOCIAZIONE PROVINCIALE LILT  
AVELLINO APS - ETS



Abbazia di Montevergine: Bassorilievo del Giureconsulto Cassiodoro Simeoni di Atripalda, deceduto il 1518 e della sua nobile consorte con i relativi stemmi gentilizi, fatto edificare, nel 1558, dal nipote Marco Antonio Belli barone dell'Isca.



**Nome:** DENHINA MARIA

**Data di nascita:**

**Data Esame:** 24/02/2025

---

DENHINA MARIA A.31

**ECOGRAFIA MAMMARIA BILATERALE**

Cute e capezzoli regolari.

Non ectasia duttale retroareolare.

Non evidenza di lesioni focali.

Centimetrici linfonodi ascellari bilaterali.

Controlli ecografici semestrali e mammografici annuali.

Poliambulatorio LILT  
Il Radiologo  
Dr. Michele Amitrano  
Na 26460

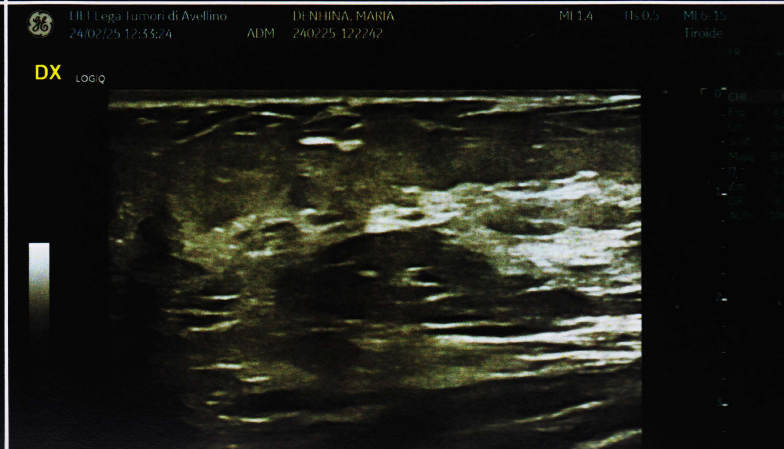
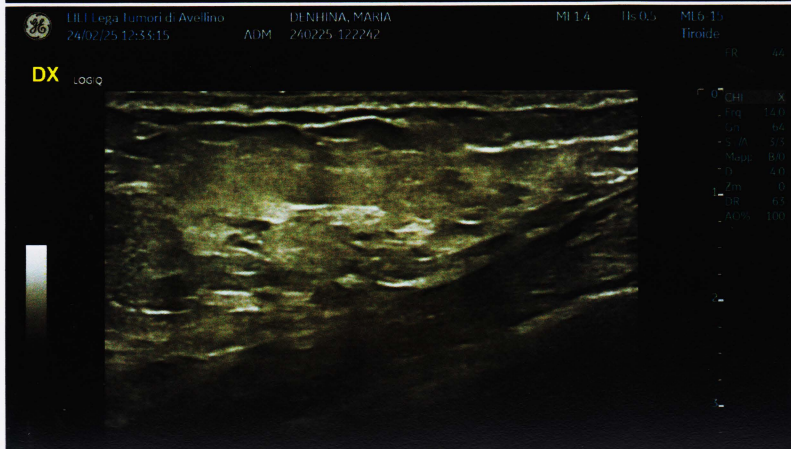
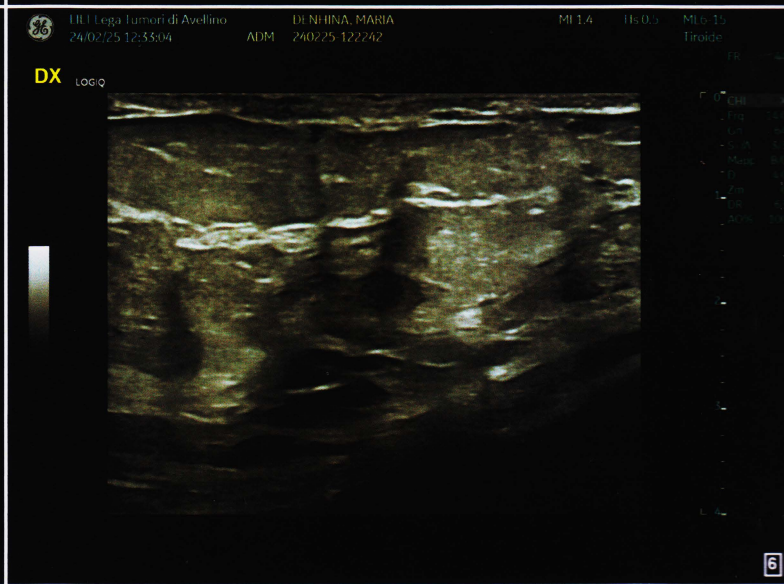
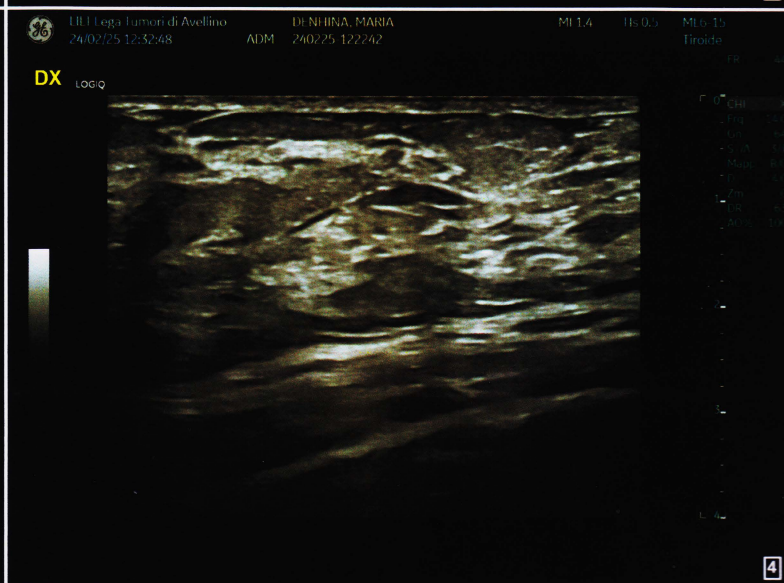



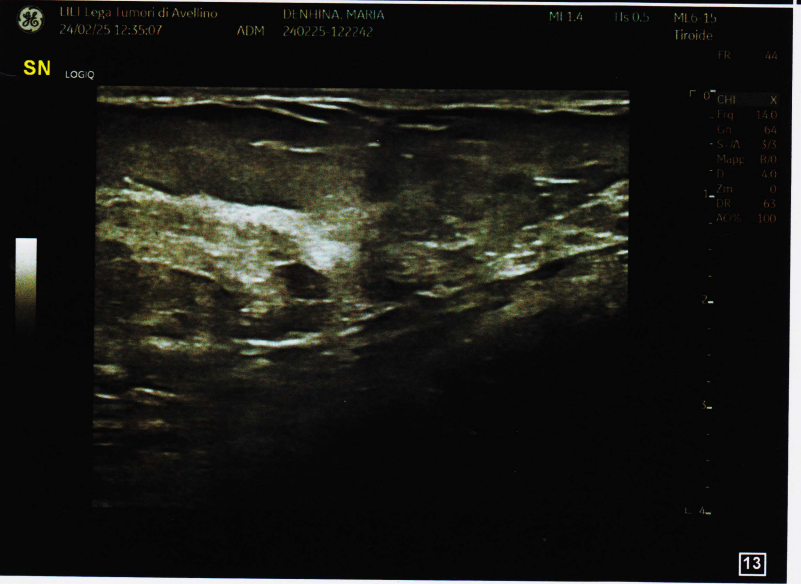
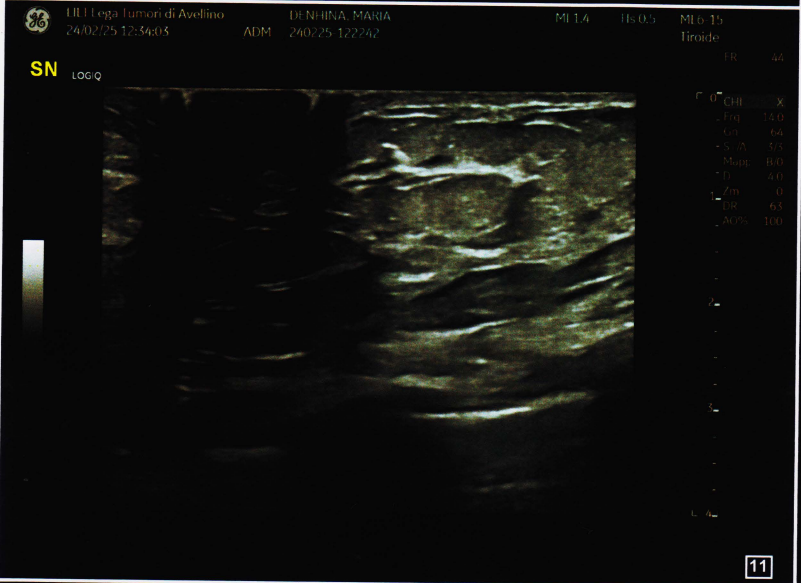
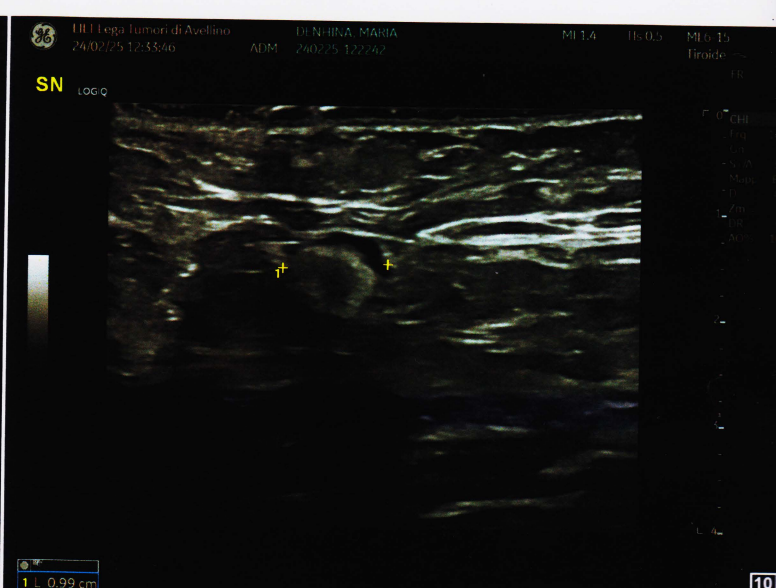
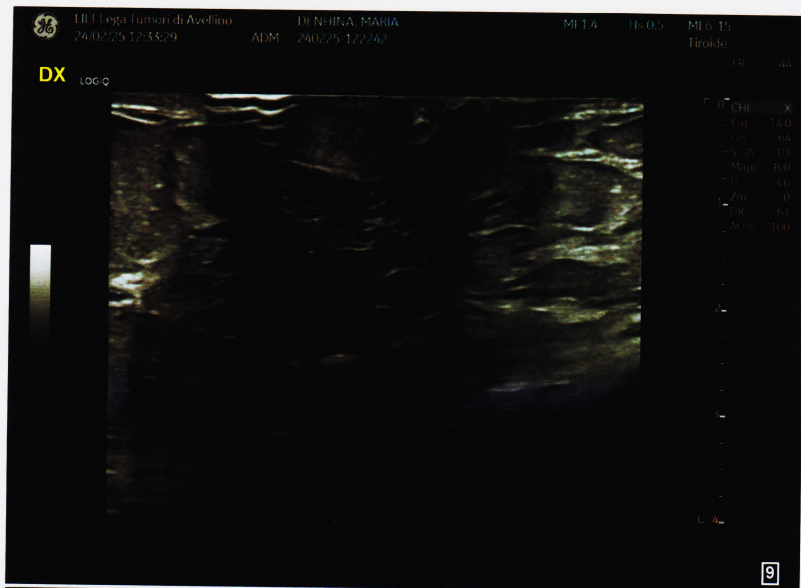



## AFFIDATI ALL' ASSOCIAZIONE PROVINCIALE LILT DI AVELLINO PER OTTENERE RAPIDE E SICURE RISPOSTE

PRESSO IL POLIAMBULATORIO MEDICO DI AVELLINO POTRAI PRENOTARE  
TUTTE LE PRESTAZIONI SANITARIE, SENZA L'IMPEGNATIVA DEL MEDICO DI BASE,  
CON UNA SEMPLICE TELEFONATA

### ONCOLOGIA

- VISITE ONCOLOGICHE DIAGNOSTICHE
- FOLLOW-UP DEI PAZIENTI TRATTATI

### SENOLOGIA

- VISITE SENOLOGICHE
- AGOASPIRATI MAMMARI ECOGUIDATI
- BIOPSIA STEROTASSICA DELLA MAMMELLA
- ESAME CITOLOGICO SECRETO MAMMARIO

### UROLOGIA

- VISITE UROLOGICHE
- ECOGRAFIE PROSTATICHE E TRANS-RETTALI

### GINECOLOGIA

- VISITE GINECOLOGICHE
- PAP TEST (THIN PREP)
- TAMPONE VAGINALE
- COLPOSCOPIA
- ECOGRAFIE ENDOVAGINALI
- RICERCA E TIPIZZAZIONE DEL HPV-DNA

### CHIRURGIA

### DERMATOLOGIA

- VISITE DERMATOLOGICHE
- VIDEOERMOSCOPIA
- MAPPATURA DEI NEVI
- CRIOTERAPIA

### ENDOCRINOLOGIA

- VISITE ENDOCRINOLOGICHE
- AGOASPIRATI TIROIDEI

### ALLERGOLOGIA

- VISITE ALLERGOLOGICHE
- PATCH TEST- PRICH TEST
- DIAGNOSI DELLE ALLERGIE E DELLE INTOLERANZE ALIMENTARI

### CARDIOLOGIA

- VISITE CARDIOLOGICHE
- ECG
- ECOCUORE
- HOLTER CARDIACO- HOLTER PRESSORIO

### DIAGNOSTICA PER IMMAGINI

- Rx-GRAFIA COLONNA VERTEBRALE IN ORTOSTATISMO
- Rx-GRAFIA SINGOLI SEGMENTI SCHELETRICI
- STRATIGRAFIE
- RX-TORACE
- TELECRANIO
- ORTOPANTOMOGRAFIA
- RX-APPARATO DIGERENTE
- CLISMA OPACO
- MAMMOGRAFIE

### ECOGRAFIE

- ECOGRAFIE TIROIDEE
- ECOGRAFIE DEL RENE E DELLE VIE URINARIE
- ECOGRAFIE MUSCOLO SCHELETRICHE
- ECOGRAFIE DELLE ARTICOLAZIONI E DEI TESSUTI MOLLI
- ECOGRAFIE ADDOMINALI
- ECOGRAFIE PELVICHE

### INTERNISTICA

- VISITE INTERNISTICHE
- CONSULENZE EPATOLOGICHE

### ESAMI DI LABORATORIO

### CITOLOGIA ISTOPATOLOGIA

- ESAMI CITOLOGICI E ISTOPATOLOGICI

### FISIATRIA

- VISITE FISIATRICHE
- INFILTRAZIONI INTRA ARTICOLARI
- SPALLA / GINOCCHIO MESOTERAPIA ANTALGICA

### GASTROENTEROLOGIA

- RICERCA HELICOBACTER PILORI SUL RESPIRO
- ECOGRAFIA ADDOME SUPERIORE

### CHIRURGIA VASCOLARE

- ECOCOLORDOPPLER ARTI INFERIORI E SUPERIORI
- ECOCOLORDOPPLER TRONCHI SOVRA-AORTICI (T.S.A)
- RETINOLOGICHE

### OCULISTICA

- VISITE OCULISTICHE
- TONOMETRIA
- RINO-FARINGO-LARINGOSCOPIE

### OTORINOLARINGOIATRIA

- VISITE OTORINOLARINGOIATRICHE
- AUDIOMETRIA
- RINO-FARINGO-LARINGOSCOPIE

### PNEUMOLOGIA

- VISITE BRONCOPNEUMOLOGICHE
- SPIROMETRIA + ESAME DI BRONCOREVERSIBILITA'
- DOSAGGIO DEL MONOSSIDO DI CARBONIO
- SATURIMETRIA NOTTURNA
- TEST DEL CAMMINO IN 6 MINUTI

### CONSULENZE DIETOLOGICHE

- VISITE E DIETE PERSONALIZZATE

### PSICOLOGIA

- COLLOQUI DI SUPPORTO E SOSTEGNO PSICOLOGICO
- SOSTEGNO E TRATTAMENTO ANTI-FUMO

### REUMATOLOGIA

- VISITE REUMATOLOGICHE
- DIAGNOSI E CURA DELLE MALATTIE REUMATICHE
- DIAGNOSI E CURA DELLE MALATTIE OSTEO- ARTICOLARI
- DIAGNOSI E TRATTAMENTO DELL'OSTEOPOROSI IN MENOPAUSA
- ARTROCENTESI
- TERAPIE INTRA-ARTICOLARI
- MINERALOMETRIA OSSEA COMPUTERIZZATA( M.O.C.)

## DOVE SIAMO

