



# GUARINO

## DENHINA MARIYA

Codice accettazione : 615063.

Data esecuzione : 08/04/2024

Codice fiscale

Data di nascita

Residenza

Indirizzo

Data accettazione

DNHMRY93P45Z138Q

05/09/1993

AVELLINO 83100

VIA FRATELLI BISOGNO 41

08/04/2024

Esame e metodo	Risultato	Unità di misura	Intervallo di riferimento
<b>URINA esame chimico,fisico e microscopico</b>			
met. chimico-fisico			
Aspetto	LIMPIDO		Limpido-velato
Colore (Vogel)	GIALLO SCURO		giallo paglierino
Peso specifico	1.016		1005 - 1030
Reazione - pH	5,5		5.5 - 7.5
Proteine	10	mg/dL	0 - 20
Emoglobina	0,00	mg/dL	0 - 0
Glucosio	0	mg/dL	0 - 0
Corpi chetonici	↑ 100	mg/dL	0 - 0
Urobilinogeno	↑ 2,00	mg/dL	0,20 - 1,00
Pigmenti biliari	PRESENTI		Assenti
Esterasi leucocitaria	0	Leuc/micro	0 - 0
Nitriti	Assenti		Assenti
Sedimento			
1-3 LEUCOCITI/CAMPO -5-10 CELLULE EPITELIALI -			
GLICEMIA	85	mg/dL	70 - 110
met. enzimatico UV			
AZOTEMIA (urea)	21	mg/dL	10 - 50
met. enzimatico colorimetrico			
CREATININA - S	0,6	mg/dL	0.6 - 1,1
met. jaffè cinetico			
VELOCITA' DI FILTRAZIONE GLOMERULARE (GFR)	120	ml/min/1,7	90 - 120
met. bio-molecolare			
Risultati espressi in ml/min/1.73m2			
SODIO - S	136	mEq/L	135 - 150
met. potenziometria indiretta			
TRANSAMINASI GO-AST	↑ 306	U/L	10 - 38
met. enzimatico UV senza PYP			
TRANSAMINASI GP-ALT	↑ 753	U/L	10 - 40
met. enzimatico UV senza PYP			
FOSFATASI ALCALINA	↑ 458	U/L	40 - 140 Adulti
met. enzimatico colorimetrico			
Gamma GLUTAMIL TRANSPEPTIDASI - S	↑ 394	U/L	10 - 40
met. enzimatico colorimetrico			
BILIRUBINEMIA totale e frazionata			
met. jendrassic-grof			
Totale	↑ 5,47	mg/dL	0,50 - 1,20

Firma del Direttore Responsabile

Dr. Raffaele Tammaro

Referto Firmato Digitalmente dal / Dr. d.ssa Tammaro Raffaele



# GUARINO

## DENHINA MARIYA

Codice fiscale: DNHMRY93P45Z138Q  
Data di nascita: 05/09/1993  
Residenza: AVELLINO 83100  
Indirizzo: VIA FRATELLI BISOGNO 41  
Data accettazione: 08/04/2024

Codice accettazione: 615063.  
Data esecuzione: 08/04/2024

Esame e metodo	Risultato	Unità di misura	Intervallo di riferimento
Diretta	↑ 4,80	mg/dL	0,10 - 0,50
Indiretta	0,67	mg/dL	0.20 - 0.70
<b>VELOCITA' DI ERITROSEDIMENTAZIONE</b> met. fotometria capillare	↑ 48	mm	4 - 15
<b>PROTEINA C REATTIVA - S</b> met. turbidimetrico	↑ 19,4	mg/L	0.1 - 5.0
<b>TEMPO DI PROTROMBINA - P</b> met. coagulativo			
Attività protrombinica	82,7	%	70.0 - 130.0
PT Ratio Normalizzato (INR)	1,14		0.80 - 1.20
<b>HELICOBACTER PYLORI - anticorpi IgG</b> met. immunoenzimatico	8,10	U/mL	Inferiore a 25

Firma del Direttore Responsabile  
Dr. Raffaele Tammaro  
Referto Firmato Digitalmente dal / Dr. d.ssa Tammaro Raffaele



GUARINO

DENHINA MARIYA

Codice fiscale

DNHMY93P45Z138Q

Data di nascita

05/09/1993

Residenza

AVELLINO 83100

Indirizzo

VIA FRATELLI BISOGNO 41

Data accettazione

08/04/2024

Codice accettazione : 615063.

Data esecuzione : 08/04/2024

Esame e metodo	Risultato	Unità di misura	Intervallo di riferimento
<b>SIEROPROTEINE - esame elettroforetico</b>			
met. elettroforesi su capillare			
PROTEINE TOTALI	7,7	g/dL	6,60 - 8,50
Albumina	55,9	%	54,0 - 66,0
Alfa 1	4,9	%	3,0 - 5,0
Alfa 2	10,8	%	7,0 - 12,0
Beta 1	6,8	%	5,0 - 7,0
Beta 2	4,6	%	3,0 - 7,0
Gamma	17,1	%	10,0 - 20,0
Rapporto A/G	1,27		1,20 - 2,00
Albumina	4,28	g/dL	3,50 - 5,30
Alfa 1	0,38	g/dL	0,20 - 0,40
Alfa 2	0,83	g/dL	0,45 - 0,95
Beta 1	0,52	g/dL	0,30 - 0,60
Beta 2	0,35	g/dL	0,20 - 0,60
Gamma	1,31	g/dL	0,65 - 1,60

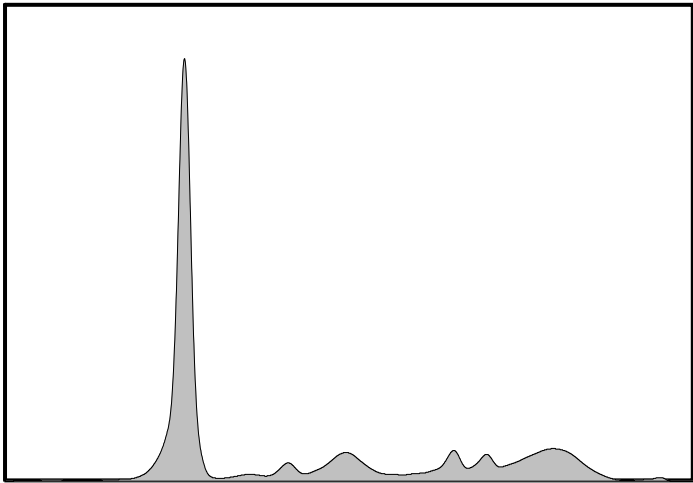

Firma del Direttore Responsabile

Dr. Raffaele Tammaro

Referto Firmato Digitalmente dal / Dr. d.ssa Tammaro Raffaele



# GUARINO

## DENHINA MARIYA

Codice accettazione : 615063.

Data esecuzione : 08/04/2024

Codice fiscale

Data di nascita

Residenza

Indirizzo

Data accettazione

DNHMRY93P45Z138Q

05/09/1993

AVELLINO 83100

VIA FRATELLI BISOGNO 41

08/04/2024

Esame e metodo		Risultato	Unità di misura	Intervallo di riferimento
<b>Esame EMOCROMOCITOMETRICO</b>				
Globuli bianchi		8,78	migl/mmc	4.00 - 10.00
Globuli rossi		5,14	milioni/mm	4.00 - 5.20
Emoglobina		13,7	g/dL	12.5 - 15.0
Ematocrito		41,2	%	40 - 48
Volume corpuscolare medio	MCV	80,2	fL	80 - 96
Emoglobina corp. media	MCH	26,7	pg	26 - 32
Conc. emoglobinica media	MCHC	33,3	g/dL	32 - 36
Distrib. vol. gl. rossi RDW-DS		↑ 50,8	fL	36 - 47
Distrib. vol. gl. rossi RDW-CV		↑ 17,1	%	12 - 15
Piastrine		↑ 408	migl/mmc	150 - 400
Neutrofili		↑ 75,6	%	40.0 - 70.0
Eosinofili		0,4	%	0.2 - 6.0
Basofili		0,2	%	0.1 - 2.0
Linfociti		↓ 18,3	%	20.0 - 50.0
Monociti		5,5	%	2.0 - 12.0
Neutrofili		↑ 6,64	migl/mmc	1.80 - 6.60
Eosinofili		0,04	migl/mmc	0.01 - 0.60
Basofili		0,02	migl/mmc	0.01 - 0.12
Linfociti		1,61	migl/mmc	1.50 - 5.00
Monociti		0,48	migl/mmc	0.10 - 1.20

Nota

Lieve anisocitosi eritrocitaria.

Firma del Direttore Responsabile

Dr. Raffaele Tammaro

Referto Firmato Digitalmente dal / Dr. d.ssa Tammaro Raffaele