

### Sommario paziente

Nome completo:

Denhina Mariya

Sesso:

femmina

Data di nascita ed età:

1993-09-05 (30 anni)

### Sommario registrazione

Data:

2024-01-03 09:52:35 +01:00

Dispositivo:

CPP-T2-180103

Richiedente:

Farmacia del Leone Dott. Mazzone

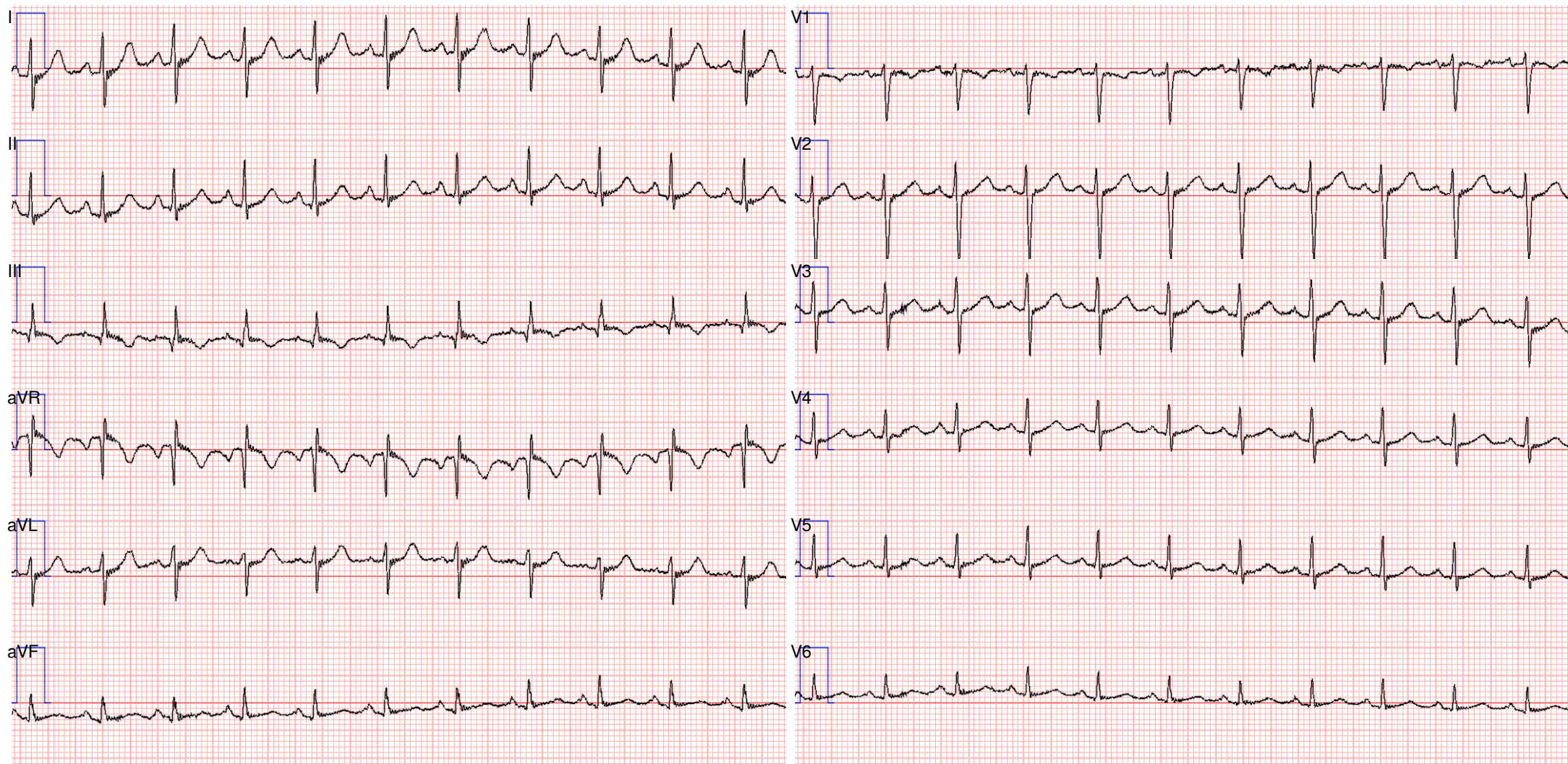

25 mm/s, 10 mm/mV

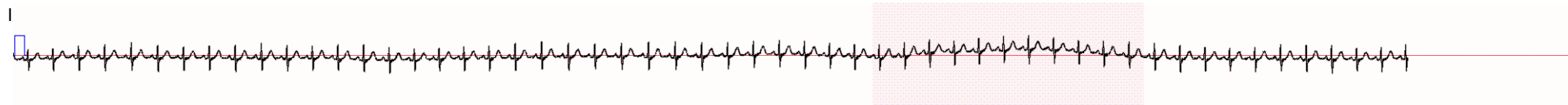

Sommario paziente

Nome completo: Denhina Mariya  
Sesso: femmina  
Data di nascita ed età: 1993-09-05 (30 anni)

Sommario registrazione

Data: 2024-01-03 09:52:35 +01:00  
Dispositivo: CPP-T2-180103  
Richiedente: Farmacia del Leone Dott. Mazzone



Dettagli paziente

Cognome: Denhina  
Nome: Mariya  
LinkCode: 31QWaZXCdUfaghh3X  
Codice sanitario: DNHMRY93P45Z138Q  
Codice paziente: non disponibile

Dettagli registrazione

ID: 669236  
Inizio registrazione: 2024-01-03 09:52:35 +01:00  
Filtri in acquisizione: Notch250Hz: BSF 250.00-250.00Hz, Notch50Hz: BSF 50.00-50.00Hz, DC: HPF 0.15Hz, Notch150Hz: BSF 150.00-150.00Hz  
Note:  
URL: https://portal.biotechware.com/record\_page?record\_id=669236  
Fine registrazione: 2024-01-03 09:53:04 +01:00  
Durata: 29 secondi

Questionario di anamnesi cardiologica

Motivo dell'esame? Controllo in gravidanza  
Diabete: No  
Ipertensione (pressione sanguigna elevata)? No  
Ipercolesterolemia? No  
Fibrillazione atriale? No  
Difficolta' respiratorie? No  
Flutter atriale? No  
Asma? No  
Dolore toracico? No  
Cardiopatía? No  
Fumatore? No  
Pacemaker? No  
Eventi pregressi? No  
Palpitazioni? No  
Scompenso cardiaco? No  
Familiarita' patologie cardiovascolari? Si  
Note: soffio al cuore

Referto

Filtri in refertazione: nessun filtro in refertazione  
Misurazioni: QT: 0.328 s media , QTc (Bazett): 0.434 s media , HR: 105 bpm media

Ritmo sinusale.  
Asse intermedio.  
Fase di recupero nella norma.  
ECG nei limiti della norma.

2024-01-03 10:19:06 +01:00  
revisione 1  
dott.ssa Scardia Alessandra  
cardiologa  
O.M. PT 2323  
*Alessandra Scardia*

