

L'ALFA LABORATORIO ANALISI  
SAMBRO

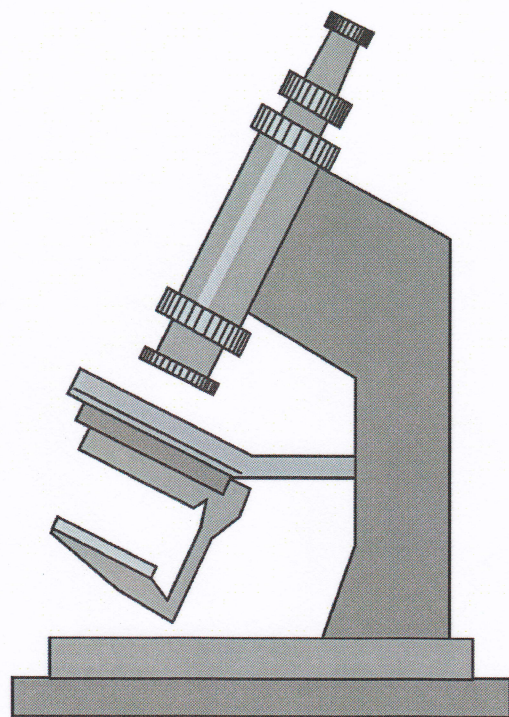

# Laboratorio Analisi Cliniche Val Sambro S.r.l.

Via Capo Di Lucca, 29 40126 Bologna

C.Fisc./P.IVA: 01546951201 - Rea Bo 344234 - Capitale I.V.: 10.400,00 Euro

Tel: 051240218; Fax: 051241330; E-mail: valsambro@valsambro.it

Direttore sanitario: Dott.ssa Carla Marzetti

## Test I.B.A.

### Indagine Bioematologica per Funghi

Cognome	Nome	Data
<b>NIESPOLO</b>	<b>VINCENZO</b>	<b>25/02/13</b>

Medico inviante:

**MARZETTI**

Epicoccum nigrum	0	Saccaromices cervisae	1
Cladosporium herbarum	0	Aspergillus niger	0
Rizopus oryzae	0	Penicillium chrysogenum	0
Mucor racemosus	0	Candida albicans	0
Fusarium solani	0		

0 = assenza di reazione

1 = reazione lieve

2 = reazione media

3 = reazione forte

4 = reazione molto forte

**il Direttore Sanitario**  
(dott.ssa Carla Marzetti)



COGNOME \_\_\_\_\_ NIESPOLO \_\_\_\_\_ NOME \_\_\_\_\_ VINCENZO \_\_\_\_\_  
 ETA' \_\_\_\_\_ DATA \_\_\_\_\_ 25/02/2013 \_\_\_\_\_ NUMERO 634

### ESAME DEL SANGUE A FRESCO ESEGUITO IN NANOMICROSCOPIA

#### ERITROCITI

ANISOCITOSI	<input type="checkbox"/>	ELLIPTOCITI	<input checked="" type="checkbox"/>
CURVED COIN ROLLS (roueaux):	<input type="checkbox"/>	STOMATOCITI	<input checked="" type="checkbox"/>
ERITROCITI FUSIFORMI (lemonsheped)	<input type="checkbox"/>	ACANTOCITI	<input checked="" type="checkbox"/>
AGGLUTINAZIONE DI ERITROCITI	<input type="checkbox"/>	CODOCITI	<input checked="" type="checkbox"/>
ERITROCITI AD ANELLO (sferociti)	<input type="checkbox"/>	DACRIOCITI	<input checked="" type="checkbox"/>
ERITROCITI CON FORM. A TUBO	<input type="checkbox"/>	OVALOCITI	<input type="checkbox"/>
PROTEIN LINKAGE	<input type="checkbox"/>	SCHISTOCITI	<input type="checkbox"/>
POICHILOTOSI	<input type="checkbox"/>	ACROMOCITI	<input type="checkbox"/>
EMOLISI ERITROCITARIA	<input type="checkbox"/>		

<b>LEUCOCITI:</b>	Induriti	<input type="checkbox"/>	<b>MOBILITA'</b>	Normale	<input type="checkbox"/>
	Deformati	<input type="checkbox"/>		Diminuita	<input type="checkbox"/>
	Normali	<input type="checkbox"/>			

#### SIMBIONTI:

Macrosimprotid	<input type="checkbox"/>	Trombocit	<input type="checkbox"/>
Condit Free	<input type="checkbox"/>	Micit	<input type="checkbox"/>
Colloidthecit	<input type="checkbox"/>	Chilomicroni	<input type="checkbox"/>

<b>DEFORMAZIONE ERITROCITI:</b>	<b>Presenza:</b>	20%	<input type="checkbox"/>
		50%	<input type="checkbox"/>
		100%	<input type="checkbox"/>

<b>FORMAZIONE ALLO STATO DI FILIT</b>	<input checked="" type="checkbox"/>
<b>FORMAZIONE A NIDO D'APE</b>	<input type="checkbox"/>

<b>CRISTALLI</b>	BIANCHI	<input type="checkbox"/>	VERDI	<input type="checkbox"/>	GIALLI	<input type="checkbox"/>	AMARANTO	<input type="checkbox"/>
------------------	---------	--------------------------	-------	--------------------------	--------	--------------------------	----------	--------------------------

#### IFE / SPORE FUNGINE

Aspergillo	<input type="checkbox"/>
Mucor	<input type="checkbox"/>
Candida	<input type="checkbox"/>

#### PRESENZA BATTERICA

<b>Forme a Cocco</b>	<input checked="" type="checkbox"/>
<b>Bastoncelli</b>	Semplici <input checked="" type="checkbox"/>
	Doppi <input type="checkbox"/>

<b>SIMPLASTI</b>	<input type="checkbox"/>	Sifonosphora polimorfa	<input type="checkbox"/>
<b>SCLEROSIMPLASTI</b>	<input type="checkbox"/>	Batteri Flagellati	<input type="checkbox"/>
<b>PSEUDOCRISTALLI</b>	<input type="checkbox"/>	Micoplasmi	<input type="checkbox"/>
		Forme intraeritrocitarie	<input type="checkbox"/>



# Laboratorio Analisi Cliniche Val Sambro S.r.l.

Via Capo di Lucca, 29 40126 Bologna

C.Fisc./P.IVA: 01546951201 - Rea Bo 344234 - Capitale I.V.: 10.400,00 Euro

Tel: 051240218; Fax: 051241330; E-mail: valsambro@valsambro.it

Direttore sanitario: Dott.ssa Carla Marzetti

Data: 25/02/2013

Numero: 634

Cognome: NIESPOLO

Nome: VINCENZO

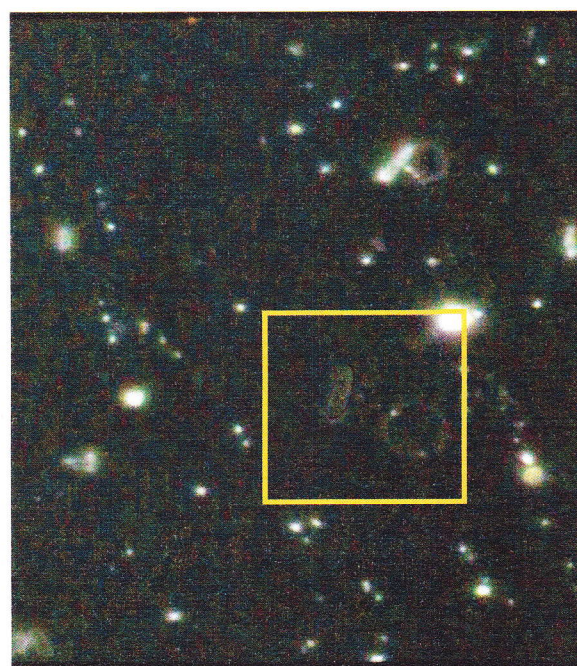
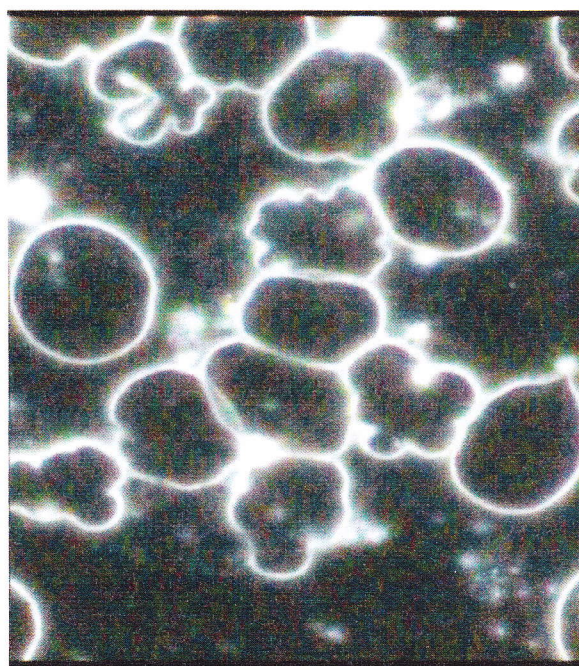
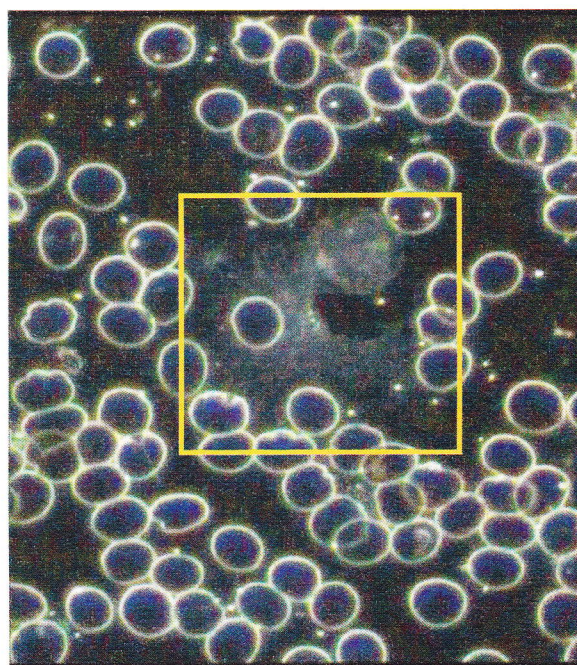
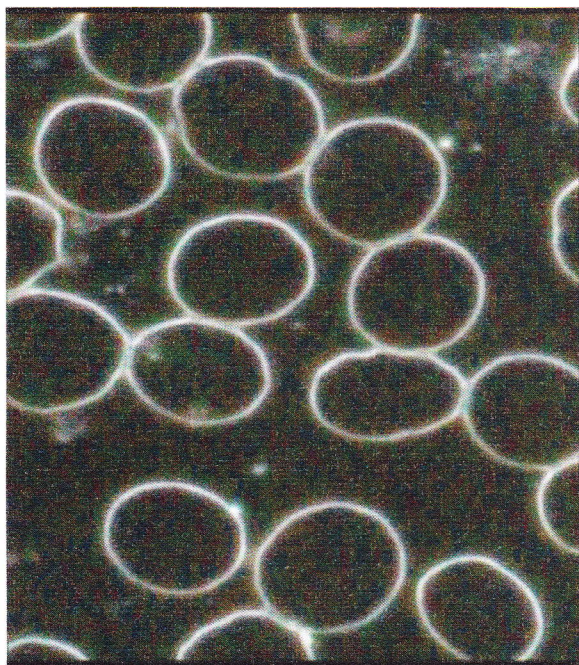



# Laboratorio Analisi Cliniche Val Sambro S.r.l.

Via Capo Di Lucca, 29 40126 Bologna

C.Fisc./P.IVA: 01546951201 - Rea Bo 344234 - Capitale I.V.: 10.400,00 Euro

Tel: 051240218; Fax: 051241330; E-mail: valsambro@valsambro.it

Direttore sanitario: Dott ssa Carla Marzetti

## Test I.B.A.

### Indagine Bioematologica alimentare

Cognome	Nome	Data	Accettazione
<b>NIESPOLO</b>	<b>VINCENZO</b>	<b>25/02/2013</b>	<b>634</b>

Medico inviante:

**Ambulatorio**

Latte vaccino	1	Manzo	0	Carota	0	Pera	0
Latte di pecora	1	Pollo	0	Asparago	0	Pesca	0
Latte di capra	0	Uova	0	Patata	0	Uva	0
Lievito di birra	1/2	Salmone	1	Sedano	0	Arachide	1
Lievito chimico	1	Tonno	0	Cipolla	1	Mandorla	0
Farro	0	Gamberi	1	Funghi	0	Noce	0
Orzo	0	Merluzzo	0	Pomodoro	0	Oliva	0
Grano	0	Sogliola	0	Kiwi	0	Piselli	1
Riso	0	Zucchina	0	Limone	0	Soia	0
Mais	1	Melanzana	0	Prugna	0	Fagiolo	1
Tacchino	0	Lattuga	0	Arancia	0	The	0
Coniglio	0	Peperoni	0	Mela	0	Cacao	0
Maiale	0	Cicoria	0	Fragola	0	Caffè	0
Agnello	0	Cavolo	0	Albicocca	0	Zucchero	0
Mix cefalopodi	0	Spinaci	0	Banana	0	Miele	0

#### Valori di riferimento:

0 = assenza di reazione

1 = reazione lieve

2 = reazione media

3 = reazione forte

4 = reazione molto forte

**il Direttore Sanitario**

(dott.ssa Carla Marzetti)





## Laboratorio Analisi & Fisiocinesiterapia "Val Sambro" S.r.l.

Sede legale: via Capo Di Lucca 29 40126 Bologna

Tel: 051240218; Fax: 051241330; E-mail: valsambro@valsambro.it

**Direttore sanitario: Dott.ssa Carla Marzetti**

NOME: VINCENZO

COGNOME: NIESPOLO

25/02/2013

**SI POSSONO ASSUMERE SOLO GLI ALIMENTI CONTRASSEGNA TI CON LA "X"**

### PRIMA COLAZIONE

#### BEVANDE CONSENTITE:

CAFFE'	X	YOGURT DI RISO	X
CAFFE' D'ORZO	X	LATTE DI SOIA	X
THE	X	YOGURT DI SOIA	X
THE VERDE	X	LATTE DI MANDORLE	X
TISANA O CAMOMILLA	X	LATTE D'AVENA	X
LATTE VACCINO		SPREMITA DI ARANCIA	X
YOGURT VACCINO		CENTRIFUGATI FRUTTA/VERDURA	X
LATTE DI CAPRA	X		
YOGURT DI CAPRA	X		
LATTE DI RISO	X		

#### DOLCIFICANTI:

ZUCCHERO BIANCO	X	FRUTTOSIO	X
ZUCCHERO DI CANNA	X	CICLAMMATO	X
MIELE	X	ASPARTAME	X
MALTO D'ORZO	X	STEVIA	X
SCIROPPO D'ACERO	X	SUCCRALOSIO	X

#### ALIMENTI CONSENTITI:

##### PANE

PANE BIANCO	
PANE AZZIMO (senza lievito)	X
PANE AZZIMO SENZA GRANO	X
PANE BIANCO CON PASTA ACIDA	X
PANE INTEGRALE	
PANE INTEGRALE SENZA LIEVITO	
PANE INTEGRALE CON PASTA ACIDA	X
PANE DI FARRO	
PANE DI FARRO SENZA LIEVITO	X
PANE DI FARRO CON PASTA ACIDA	X
PANE DI SEGALE	
PANE WASA	X
PANE DI SEGALE CON PASTA ACIDA	X
PANE DI MAIS	
PANE DI MAIS SENZA LIEVITO	
PANE DI KAMUT	
PANE DI KAMUT SENZA LIEVITO	X

##### CRACKERS, FETTE E GALLETTE

CRACKERS NORMALI	
CRACKERS NORMALI SENZA LIEVITO	X
CRACKERS INTEGRALI	
CRACKERS INTEGRALI SENZA LIEVITO	X
CRACKERS DI FARRO, SEGALE	
CRACKERS DI FARRO, SEGALE SENZA LIEVITO	X
GALLETTE DI RISO	X
GALLETTE DI RISO INTEGRALE	X
GALLETTE DI MAIS	
FETTE BISCOTTATE NORMALI	
FETTE BISCOTTATE SENZA LIEVITO	X
FETTE BISCOTTATE INTEGRALI	
FETTE BISCOTTATE INTEGRALI SENZA LIEVITO	X
FETTE BISCOTTATE DI FARRO	
FETTE BISCOTTATE DI FARRO SENZA LIEVITO	X
FIOCCHI DI: kamut, amaranto, frumento, riso	X

#### SI PUO' AGGIUNGERE:

MARMELLATA	X	MARMELLATA DI MIELE	X
MARMELLATA CON DOLCIFICANTE	X	MIELE	X
MARMELLATA SENZA ZUCCHERO	X	SCIROPPO D'ACERO	X
MARMELLATA DI CASTAGNE	X	PASTA DI MANDORLE	X

**META' MATTINA: FARE UNO SPUNTINO CON FRUTTA FRESCA ESCLUSA QUELLA NON TOLLERATA**





# Laboratorio Analisi & Fisiokinesiterapia "Val Sambro" S.r.l.

Sede legale: via Capo Di Lucca 29 40126 Bologna

Tel: 051240218; Fax: 051241330; E-mail: valsambro@valsambro.it

**Direttore sanitario: Dott.ssa Carla Marzetti**

NOME: VINCENZO

COGNOME: NIESPOLO

25/02/2013

## INIZIARE SEMPRE IL PASTO CON UN MISTO DI VERDURE CRUDE O COTTE ESCLUSE QUELLE NON TOLLERATE

**PRANZO: 1 SOLO CARBOIDRATO A SCELTA (PANE/ PASTA/ PATATE) CON VERDURA**

### ALIMENTI CONSENTITI:

#### PANE

PANE BIANCO	
PANE AZZIMO (senza lievito)	X
PANE AZZIMO SENZA GRANO	X
PANE BIANCO CON PASTA ACIDA	X
PANE INTEGRALE	
PANE INTEGRALE SENZA LIEVITO	X
PANE INTEGRALE CON PASTA ACIDA	X
PANE DI FARRO	
PANE DI FARRO SENZA LIEVITO	X
PANE DI FARRO CON PASTA ACIDA	X
PANE DI SEGALE	
PANE WASA	X
PANE DI SEGALE CON PASTA ACIDA	X
PANE DI MAIS	
PANE DI MAIS SENZA LIEVITO	
PANE DI KAMUT	
PANE DI KAMUT SENZA LIEVITO	X

#### PRIMI (DA CONDIRE CON VERDURE):

PASTA DI GRANO	X
PASTA INTEGRALE	X
PASTA DI FARRO	X
PASTA DI MAIS	
PASTA DI KAMUT	X
PASTA DI GRANO SARACENO	X
RISO BRILLATO	X
RISO INTEGRALE	X
PASTA DI RISO	X
BULGUR	X
COUS COUS	X

#### CRACKERS, FETTE E GALLETTE

CRACKERS NORMALI	
CRACKERS NORMALI SENZA LIEVITO	X
CRACKERS INTEGRALI	
CRACKERS INTEGRALI SENZA LIEVITO	X
CRACKERS DI FARRO, AMARANTO, SEGALE	
CRACKERS DI FA., AMAR., SEG. SENZA LIEVITO	X
GALLETTE DI RISO	X
GALLETTE DI RISO INTEGRALE	X

#### PATATE

GNOCCHI DI PATATE	X
PATATE LESSATE O AL FORNO	X
GNOCCHI DI PATATE CON FARRO, KAMUT	X

#### ZUPPE E ALTRI PIATTI:

MIGLIO CON VERDURE	X
MINISTRONE DI VERDURE	X
MINISTRONE DI VERDURE CON CEREALI	X
MINISTRONE CON PATATE SENZA LEGUMI	X
RISO BRILLATO CON VERDURE	X
RISO INTEGRALE CON VERDURE	X
ZUPPA D'ORZO CON VERDURE	X
ZUPPA DI FARRO CON VERDURE	X
POLENTA	

**BEVANDE CONSIGLIATE: ACQUA NATURALE - TISANE SENZA ZUCCHERO - CAFFE' D'ORZO (SE TOLLERATO)**

### ELENCO LIEVITI:

**LIEVITO DI BIRRA** = LIEVITO NATURALE

**PASTA ACIDA** = PASTA MADRE

**PASTA ACIDA** = FARINA FERMENTATA

**LIEVITO CHIMICO** = AMMONIO CARBONATO/ CREMOR TARTARO

AGENTI LIEVITANTI / BICARBONATO DI SODIO

**META' POMERIGGIO: FARE UNO SPUNTINO CON FRUTTA FRESCA ESCLUSA QUELLA NON TOLLERATA**

(VEDI ELENCO)





# Laboratorio Analisi & Fisiochinesiterapia "Val Sambro" S.r.l.

Sede legale: via Capo Di Lucca 29 40126 Bologna

Tel: 051240218; Fax: 051241330; E-mail: valsambro@valsambro.it

**Direttore sanitario: Dott.ssa Carla Marzetti**

NOME: VINCENZO

COGNOME: NIESPOLO

25/02/2013

**CENA: 1 SOLA PROTEINA A SCELTA (CARNE/PESCE/UOVA/LEGUMI/FORMAGGI) CON VERDURA**

## ALIMENTI CONSENTITI (CARNI):

CARNE DI MANZO	X
BRESAOLA DI MANZO	X
ROAST BEEF	X
POLLO ALLA GRIGLIA O ARROSTO	X
TACCHINO ALLA GRIGLIA O ARROSTO	X
VITELLO ALLA GRIGLIA O ARROSTO	
CONIGLIO ALLA GRIGLIA O ARROSTO	X
CARNE DI CAVALLO	X
BRESAOLA DI CAVALLO	X
LOMBO DI SUINO	X
PROSCIUTTO CRUDO	X
CARNE DI PECORA	
CARNE DI AGNELLO	
STRUZZO	X
FARAONA	X
QUAGLIA	X

## UOVA:

UOVA AL FORNO O IN TEGAME	X
FRITTATA DI VERDURE	X
UOVO DI QUAGLIA	X

## FORMAGGI:

BURRO	
FORMAGGIO DI LATTE VACCINO	
YOGURT DI LATTE VACCINO	
MOZZARELLA / STRACCHINO	
RICOTTA DI LATTE VACCINO	
PARMIGIANO	
PROVOLONE, SCAMORZA, TOMINI	
FORMAGGIO DI PECORA	
RICOTTA DI PECORA	
FORMAGGIO DI CAPRA	X

## ALIMENTI CONSENTITI (PESCE):

DENTICE	X
PLATESSA	X
MERLUZZO	X
NASELLO	X
SOGLIOLA	X
ALIBUT	X
SGOMBRO	X
SPIGOLA	X
TONNO	X
TROTA	X
ORATA	X
SARDINA	X
ROMBO	X
SALMONE	
CODA DI ROSPO	X
ANGUILLA	X
ACCIUGHE	X
MOLLUSCHI (VONGOLE, COZZE, CAPESANTE)	X
CROSTACEI (GAMBERI, ASTICI, ARAGOSTA)	
CEFALOPODI (POLIPO, SEPIA, TOTANO)	X

## LEGUMI:

FAGIOLO	
FAGIOLINI	
AZUKI (FAGIOLO ROSSO)	
CECI	X
PISELLI	
LENTICCHIE	X
SOIA E DERIVATI TIPO: CARNE/FORMAGGIO	X
FAVE	X

**BEVANDE CONSIGLIATE: ACQUA NATURALE - TISANE SENZA ZUCCHERO - CAFFE' D'ORZO (SE TOLLERATO)**





# Laboratorio Analisi & Fisiochinesiterapia "Val Sambro" S.r.l.

Sede legale: via Capo Di Lucca 29 40126 Bologna

Tel: 051240218; Fax: 051241330; E-mail: valsambro@valsambro.it

**Direttore sanitario: Dott.ssa Carla Marzetti**

NOME: VINCENZO

COGNOME: NIESPOLO

25/02/2013

## ELENCO AROMI E CONDIMENTI

### CONDIMENTI:

OLIO D'OLIVA	X
OLIO DI MAIS	
OLIO DI SEMI VARI	X
OLIO DI SOIA	X
OLIO DI VINACCIOLO	X
OLIO DI GIRASOLE	X
OLIO DI ARACHIDE	
OLIO DI RISO	X

MARGARINA DI MAIS	
MARGARINA DI GIRASOLE	X
ACETO D'UVA O BALSAMICO	X
ACETO DI MELE	X
ACETO DI MIELE	X
LIMONE	X
DADO VEGETALE	X

### AROMI:

SALE	X
SALE INTEGRALE	X
NOVOSAL O SALE IPOSONDICO	X
PEPE	X
PEPERONCINO	X
ERBA CIPOLLINA	
CANNELLA	X

AGLIO	X
BASILICO	X
ORIGANO	X
ROSMARINO	X
CUMINO	X
PREZZEMOLO	X

## ELENCO FRUTTA / VERDURA:

### VERDURA:

ASPARAGI	X
BIETOLA	X
BROCCOLI	X
CAVOLO	X
CAROTA	X
CARCIOFO	X
CETRIOLO	X
CICORIA / RUCOLA	X
CIPOLLA	
FINOCCHIO	X
FUNGHI/ TARTUFO	X
LATTUGA ROMANA / LOLLO	X
MELANZANA	X
PEPERONE	X
POMODORO	X
RADICCHIO	X
RAVANELLO	X
SEDANO	X
SPINACI	X
ZUCCHINA/ZUCCA	X

### FRUTTA:

ALBICOCCA	X
ANANAS	X
ARANCIA	X
BANANA	X
CASTAGNE	X
CILIEGIA	X
COCOMERO	X
FICO	X
FRAGOLA	X
LIMONE	X
MANDARINO	X
MELA	X
MELONE	X
KIWI	X
PERA	X
PESCA	X
PRUGNA	X
UVA	X