

Laboratorio Analisi Cliniche Val Sambro S.r.l.

Via Capo Di Lucca, 29 40126 Bologna

C.Fisc./P.IVA: 01546951201 - Rea Bo 344234 - Capitale I.V.: 10.400,00 Euro

Tel: 051240218; Fax: 051241330; E-mail: valsambro@valsambro.it

Direttore sanitario: Dott.ssa Carla Marzetti

Test I.B.A.

Indagine Bioematologica per Funghi

Cognome	Nome	Data	
NIESPOLO	VINCENZO	01/08/2012	1802

Medico inviante:

Interno

Epicoccum nigrum	0	Saccaromices cervisae	2
Cladosporium herbarum	0	Aspergillus niger	2
Rizopus oryzae	2	Penicillium chrysogenum	0
Mucor racemosus	0	Candida albicans	1
Fusarium solani	0		

0 = assenza di reazione

1 = reazione lieve

2 = reazione media

3 = reazione forte

4 = reazione molto forte

il Direttore Sanitario
(dott.ssa Carla Marzetti)

Laboratorio Analisi & Fisiochinesiterapia "Val Sambro" S.r.l.

Sede legale: via Montebello 2 40121 Bologna

Tel: 051240218; Fax: 051241330; E-mail: valsambro@valsambro.it

Direttore sanitario: Dott.ssa Carla Marzetti

TEST DEGLI IMMUNO MODULATORI MICROBIOLOGICI

NIESPOLO

VINCENZO

01/08/2012

	Sensibilità
A	MICOBACTERIUM TUB BOV
	MICOB.TUB.BREVIS
+++	

	Sensibilità
D	STREPOC.LACTUCUS,PYOGENES
	STREPOC.HEMOLITICUM,VIRIDANS
	STAFFILOCOCCUS ALBUS,AUREO
	STAFFILOCOCCUS FARINGITIS
	DIPLOCOCCUS LANCEOLATUS

	Sensibilità
Dx	STREPTOCOCCUS LANCEOLATUS
	STAFFILOCOCCO AUREO
	DIPLOCOCCUS PNEUMONIAE
++	

MYCOBAC.TUB BOVINUS

	Sensibilità
E	SPIROCHETE
	BRUCELLE
+	

	Sensibilità
G	VIRUS INFLUENZAE
	BACILLUS INFLUENZAE
	BACTERIUM PNUMONIAE

	Sensibilità
K	STREPTOCOCCUS LANCEOLATUS
	STAFFILOCOCCO AUREO
	DIPLOCOCCO PNEUMONIAE
++	

	Sensibilità
M	PLASMODI

	Sensibilità
Om	STREPTOC. LACTICUS,PYOGENES
	DIPLOCOCCUS LANCEOLATUS
	STREPTOC. HEMOLITICUM,VIRIDANS
	MYCOBACTERIUM TUB,BOV.
	STAFFILOCOCCUS ALBUS,AUREO
+	STAFFILOCOCCUS FARINGITIS

	Sensibilità
R	MYCOBACTERIUM TUB.BOV.
	MYCOBACTERIUM BREVIS
	STREPTOCOCCUS PYOGENES
+++	

	Sensibilità
T	MYCOBACT. TUB HUMANUS
	MYCOBACT. TUB BREVIS
	MYCOBACT. TUB BOVIS
	DIPLOCOCCO PNEUMONIAE
	STREPTOCOCCUS MUCOSUS

Laboratorio Analisi & Fisiochinesiterapia "Val Sambro" S.r.l.

Sede legale: via Montebello 2 40121 Bologna

Tel: 051240218; Fax: 051241330; E-mail: valsambro@valsambro.it

Direttore sanitario: Dott.ssa Carla Marzetti

TEST DEGLI IMMUNO MODULATORI MICROBIOLOGICI

NIESPOLO

VINCENZO

01/08/2012

Sensibilità	
St	STREPTOCOCCUS PYOGENES
+	

Sensibilità	
Kl	KLEBSIELLA PNEUMONIAE
+	

Sensibilità	
Ca	CANDIDA ALBICANS
++	

Sensibilità	
My	MYCOBACTERIUM BOVIS

Sensibilità	
P	PROPIONIBACTERIUM ACNES
+	

Sensibilità	
Pr	PROTEUS VULGARIS

Sensibilità	
S	STAFFILOCOCCUS AUREUS

Sensibilità	
Ps	PSEUDOMONAS AERUGINOSA
+	

Sensibilità	
Sa	SALMONELLA ENTERITIDIS

Sensibilità	
Ec	ESTERICHIA COLI
+	

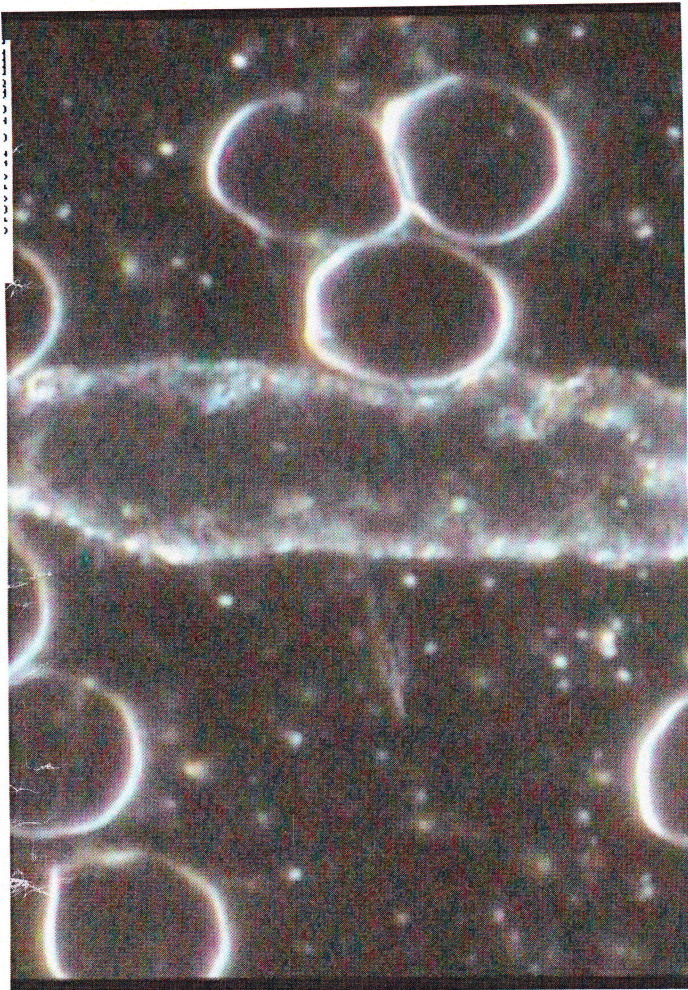

1
2
3
4
5
6
7
8
9
10
11
12
13
14
15
16
17
18
19
20
21
22
23
24
25
26
27
28
29
30
31
32
33
34
35
36
37
38
39
40
41
42
43
44
45
46
47
48
49
50
51
52
53
54
55
56
57
58
59
60
61
62
63
64
65
66
67
68
69
70
71
72
73
74
75
76
77
78
79
80
81
82
83
84
85
86
87
88
89
90
91
92
93
94
95
96
97
98
99
100

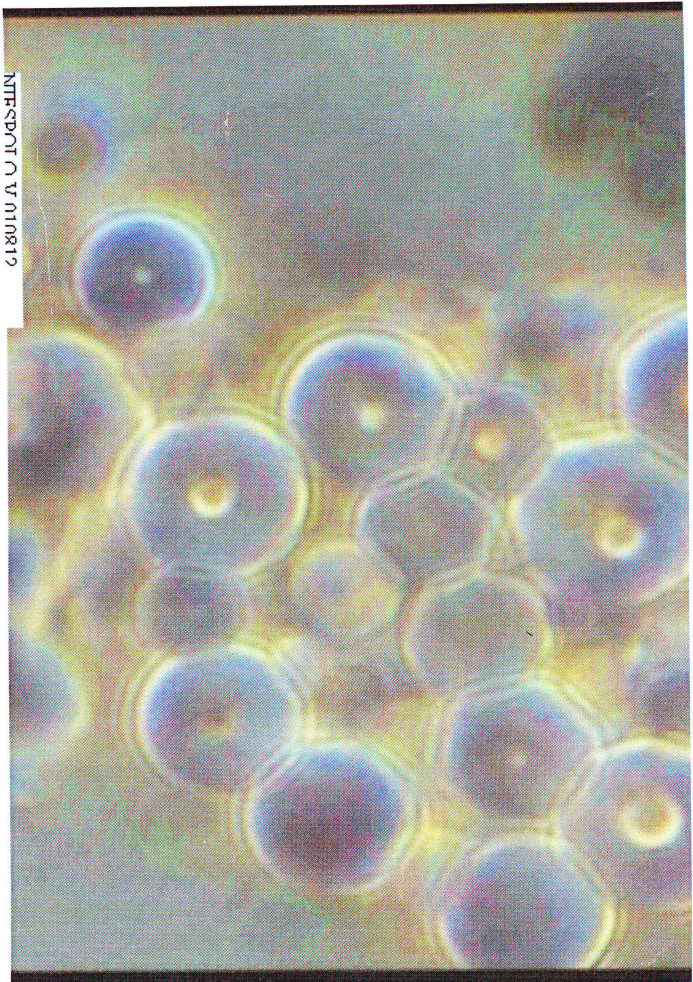
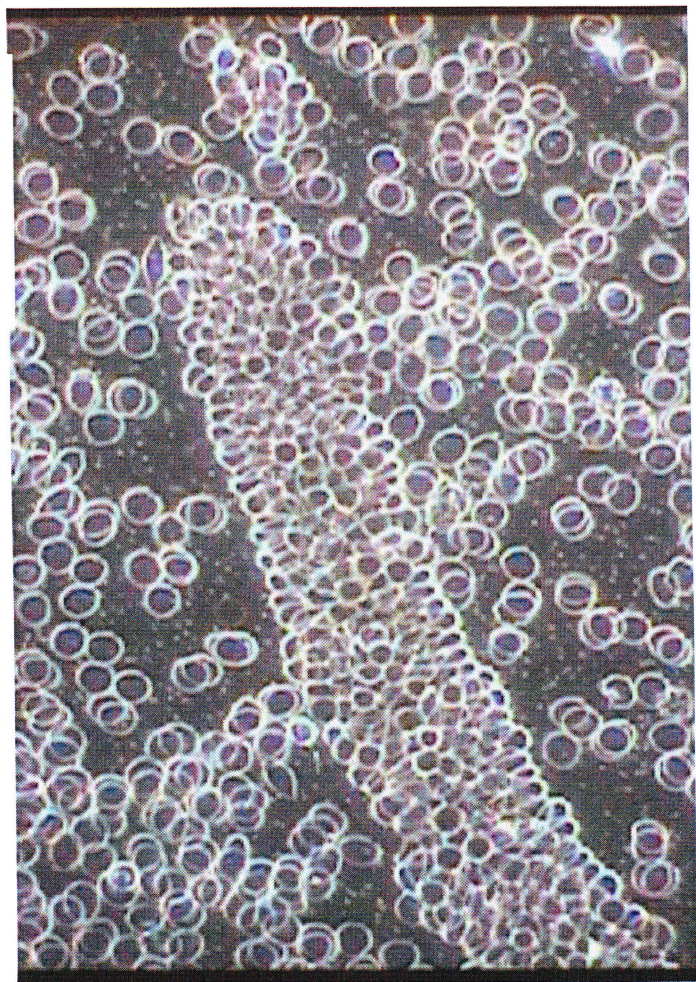

1
2
3
4
5
6
7
8
9
10
11
12
13
14
15
16
17
18
19
20
21
22
23
24
25
26
27
28
29
30
31
32
33
34
35
36
37
38
39
40
41
42
43
44
45
46
47
48
49
50
51
52
53
54
55
56
57
58
59
60
61
62
63
64
65
66
67
68
69
70
71
72
73
74
75
76
77
78
79
80
81
82
83
84
85
86
87
88
89
90
91
92
93
94
95
96
97
98
99
100

		LIQUORE DI MALLO DI NOCE SIBIOS	ARTEMISIA ASSENZIO (SIBIOS 24)	CHIODI DI GAROFANO (SIBIOS 23)
GIORNO DI SOMMINISTRAZIONE		DOSI CONSIGLIATE		
		CUCCHIAINI DA CAFFÈ'	CAPSULE (TOT. AL GIORNO)	CAPSULE (TOT. AL GIORNO)
1°	X	2	1	3 (1X3 VOLTE) DURANTE I PASTI
2°	X	2	1	6 (2X3 VOLTE)
3°	X	2	2	9 (3X3 VOLTE)
4°	X	2	2	9 (3X3 VOLTE)
5°	X	2	3	9 (3X3 VOLTE)
6°	X	2	3	9 (3X3 VOLTE)
7°	X	2	4	9 (3X3 VOLTE)
8°	X	2	4	9 (3X3 VOLTE)
9°	X	2	4	9 (3X3 VOLTE)
10°	X	2	5	9 (3X3 VOLTE)
11°		2	5	3
12°		2	6	3
13°		2	6	3
14°		2	7	3
15°		2	7	3
16°		2	7	3
17°		2	7	3
18°		2 cucchiaini da caffè 2 volte a settimana	7 caps 1 volta alla settimana	3 caps 1 volta a settimana
DAL 18° AL 40°		MANTENIMENTO (COME 18°)		

SIBIOS N 17 30 GOCCE DOPO I PASTI

2823
2826

Laboratorio Analisi Cliniche Val Sambro S.r.l.

Via Capo Di Lucca, 29 40126 Bologna

C.Fisc./P.IVA: 01546951201 - Rea Bo 344234 - Capitale I.V.: 10.400,00 Euro

Tel: 051240218; Fax: 051241330; E-mail: valsambro@valsambro.it

Direttore sanitario: Dott.ssa Carla Marzetti

Test I.B.A.

Indagine Bioematologica alimentare

Cognome	Nome	Data	Accettazione
NIESPOLO	VINCENZO	01/08/2012	1802

Medico inviante:

Interno

Latte vaccino	2	Manzo	0	Carota	0	Pera	0
Latte di pecora	2	Pollo	0	Asparago	0	Pesca	2
Latte di capra	2	Uova	0	Patata	0	Uva	0
Lievito di birra	2	Salmone	0	Sedano	2	Arachide	0
Lievito chimico	2	Tonno	2	Cipolla	2/3	Mandorla	0
Farro	0	Gamberi	2	Funghi	0	Noce	0
Orzo	0	Merluzzo	0	Pomodoro	0	Oliva	0
Grano	0	Sogliola	0	Kiwi	0	Piselli	2
Riso	0	Zucchini	0	Limone	0	Soia	2/3
Mais	2	Melanzana	2	Prugna	0	Fagiolo	2/3
Tacchino	0	Lattuga	0	Arancia	0	The	2
Coniglio	0	Peperoni	0	Mela	0	Cacao	0
Maiale	0	Cicoria	0	Fragola	0	Caffè	0
Agnello	0	Cavolo	2	Albicocca	2	Zucchero	2
Mix cefalopodi	0	Spinaci	0	Banana	2	Miele	0

Valori di riferimento:

0 = assenza di reazione

1 = reazione lieve

2 = reazione media

3 = reazione forte

4 = reazione molto forte

il Direttore Sanitario
(dott.ssa Carla Marzetti)



Laboratorio Analisi & Fisiocinesiterapia "Val Sambro" S.r.l.

Sede legale: via Capo Di Lucca 29 40126 Bologna

Tel: 051240218; Fax: 051241330; E-mail: valsambro@valsambro.it

Direttore sanitario: Dott.ssa Carla Marzetti

NOME: VINCENZO

COGNOME: NIESPOLO

01/08/2012

SI POSSONO ASSUMERE SOLO GLI ALIMENTI CONTRASSEGNA TI CON LA "X"

PRIMA COLAZIONE

BEVANDE CONSENTITE:

CAFFE'	X	YOGURT DI RISO	X
CAFFE' D'ORZO	X	LATTE DI SOIA	
THE		YOGURT DI SOIA	
THE VERDE	X	LATTE DI MANDORLE	X
TISANA O CAMOMILLA	X	LATTE D'AVENA	X
LATTE VACCINO		SPREMITA DI ARANCIA	X
YOGURT VACCINO		CENTRIFUGATI FRUTTA/VERDURA	X
LATTE DI CAPRA			
YOGURT DI CAPRA			
LATTE DI RISO	X		

DOLCIFICANTI:

ZUCCHERO BIANCO		FRUTTOSIO	X
ZUCCHERO DI CANNA		CICLAMMATO	
MIELE	X	ASPARTAME	X
MALTO D'ORZO	X	STEVIA	X
SCIROPPO D'ACERO	X	SUCCRALOSIO	X

ALIMENTI CONSENTITI:

PANE

PANE BIANCO	
PANE AZZIMO (senza lievito)	X
PANE AZZIMO SENZA GRANO	X
PANE BIANCO CON PASTA ACIDA	X
PANE INTEGRALE	
PANE INTEGRALE SENZA LIEVITO	
PANE INTEGRALE CON PASTA ACIDA	X
PANE DI FARRO	
PANE DI FARRO SENZA LIEVITO	X
PANE DI FARRO CON PASTA ACIDA	X
PANE DI SEGALE	
PANE WASA	X
PANE DI SEGALE CON PASTA ACIDA	X
PANE DI MAIS	
PANE DI MAIS SENZA LIEVITO	
PANE DI KAMUT	
PANE DI KAMUT SENZA LIEVITO	X

CRACKERS,FETTE E GALLETTE

CRACKERS NORMALI	
CRACKERS NORMALI SENZA LIEVITO	X
CRACKERS INTEGRALI	
CRACKERS INTEGRALI SENZA LIEVITO	X
CRACKERS DI FARRO,SEGALE	
CRACKERS DI FARRO, SEGALE SENZA LIEVITO	X
GALLETTE DI RISO	X
GALLETTE DI RISO INTEGRALE	X
GALLETTE DI MAIS	
FETTE BISCOTTATE NORMALI	
FETTE BISCOTTATE SENZA LIEVITO	X
FETTE BISCOTTATE INTEGRALI	
FETTE BISCOTTATE INTEGRALI SENZA LIEVITO	X
FETTE BISCOTTATE DI FARRO	
FETTE BISCOTTATE DI FARRO SENZA LIEVITO	X
FIOCCHI DI: kamut,amaranto,frumento,riso	X

SI PUO' AGGIUNGERE:

MARMELLATA		MARMELLATA DI MIELE	X
MARMELLATA CON DOLCIFICANTE	X	MIELE	X
MARMELLATA SENZA ZUCCHERO	X	SCIROPPO D'ACERO	X
MARMELLATA DI CASTAGNE	X	PASTA DI MANDORLE	X

META' MATTINA: FARE UNO SPUNTINO CON FRUTTA FRESCA ESCLUSA QUELLA NON TOLLERATA



Laboratorio Analisi & Fisiocinesiterapia "Val Sambro" S.r.l.

Sede legale: via Capo Di Lucca 29 40126 Bologna

Tel: 051240218; Fax: 051241330; E-mail: valsambro@valsambro.it

Direttore sanitario: Dott.ssa Carla Marzetti

NOME: VINCENZO

COGNOME: NIESPOLO

01/08/2012

INIZIARE SEMPRE IL PASTO CON UN MISTO DI VERDURE CRUDE O COTTE ESCLUSE QUELLE NON TOLLERATE

PRANZO: 1 SOLO CARBOIDRATO A SCELTA (PANE/ PASTA/ PATATE) CON VERDURA

ALIMENTI CONSENTITI:

PANE

PANE BIANCO	
PANE AZZIMO (senza lievito)	X
PANE AZZIMO SENZA GRANO	X
PANE BIANCO CON PASTA ACIDA	X
PANE INTEGRALE	
PANE INTEGRALE SENZA LIEVITO	X
PANE INTEGRALE CON PASTA ACIDA	X
PANE DI FARRO	
PANE DI FARRO SENZA LIEVITO	X
PANE DI FARRO CON PASTA ACIDA	X
PANE DI SEGALE	
PANE WASA	X
PANE DI SEGALE CON PASTA ACIDA	X
PANE DI MAIS	
PANE DI MAIS SENZA LIEVITO	
PANE DI KAMUT	
PANE DI KAMUT SENZA LIEVITO	X

PRIMI (DA CONDIRE CON VERDURE):

PASTA DI GRANO	X
PASTA INTEGRALE	X
PASTA DI FARRO	X
PASTA DI MAIS	
PASTA DI KAMUT	X
PASTA DI GRANO SARACENO	X
RISO BRILLATO	X
RISO INTEGRALE	X
PASTA DI RISO	X
BULGUR	X
COUS COUS	X

CRACKERS,FETTE E GALLETTE

CRACKERS NORMALI	
CRACKERS NORMALI SENZA LIEVITO	X
CRACKERS INTEGRALI	
CRACKERS INTEGRALI SENZA LIEVITO	X
CRACKERS DI FARRO,AMARANTO,SEGALE	
CRACKERS DI FA.,AMAR.,SEG. SENZA LIEVITO	X
GALLETTE DI RISO	X
GALLETTE DI RISO INTEGRALE	X

PATATE

GNOCCHI DI PATATE	X
PATATE LESSATE O AL FORNO	X
GNOCCHI DI PATATE CON FARRO,KAMUT	X

ZUPPE E ALTRI PIATTI:

MIGLIO CON VERDURE	X
MINISTRONE DI VERDURE	X
MINISTRONE DI VERDURE CON CEREALI	X
MINISTRONE CON PATATE SENZA LEGUMI	X
RISO BRILLATO CON VERDURE	X
RISO INTEGRALE CON VERDURE	X
ZUPPA D'ORZO CON VERDURE	X
ZUPPA DI FARRO CON VERDURE	X
POLENTA	

BEVANDE CONSIGLIATE: ACQUA NATURALE - TISANE SENZA ZUCCHERO- CAFFE' D'ORZO(SE TOLLERATO)

ELENCO LIEVITI:

LIEVITO DI BIRRA = LIEVITO NATURALE

PASTA ACIDA = PASTA MADRE

PASTA ACIDA = FARINA FERMENTATA

LIEVITO CHIMICO = AMMONIO CARBONATO/ CREMOR TARTARO

AGENTI LIEVITANTI / BICARBONATO DI SODIO

META' POMERIGGIO: FARE UNO SPUNTINO CON FRUTTA FRESCA ESCLUSA QUELLA NON TOLLERATA (VEDI ELENCO)



Laboratorio Analisi & Fisiocinesiterapia "Val Sambro" S.r.l.

Sede legale: via Capo Di Lucca 29 40126 Bologna

Tel: 051240218; Fax: 051241330; E-mail: valsambro@valsambro.it

Direttore sanitario: Dott.ssa Carla Marzetti

NOME: VINCENZO

COGNOME: NIESPOLO

01/08/2012

CENA: 1 SOLA PROTEINA A SCELTA (CARNE/PESCE/UOVA/LEGUMI/FORMAGGI) CON VERDURA

ALIMENTI CONSENTITI (CARNI):

CARNE DI MANZO	X
BRESAOLA DI MANZO	X
ROAST BEEF	X
POLLO ALLA GRIGLIA O ARROSTO	X
TACCHINO ALLA GRIGLIA O ARROSTO	X
VITELLO ALLA GRIGLIA O ARROSTO	
CONIGLIO ALLA GRIGLIA O ARROSTO	X
CARNE DI CAVALLO	X
BRESAOLA DI CAVALLO	X
LOMBO DI SUINO	X
PROSCIUTTO CRUDO	X
CARNE DI PECORA	
CARNE DI AGNELLO	
STRUZZO	X
FARAONA	X
QUAGLIA	X

UOVA:

UOVA AL FORNO O IN TEGAME	X
FRITTATA DI VERDURE	X
UOVO DI QUAGLIA	X

FORMAGGI:

BURRO	
FORMAGGIO DI LATTE VACCINO	
YOGURT DI LATTE VACCINO	
MOZZARELLA / STRACCHINO	
RICOTTA DI LATTE VACCINO	
PARMIGIANO	
PROVOLONE, SCAMORZA, TOMINI	
FORMAGGIO DI PECORA	
RICOTTA DI PECORA	
FORMAGGIO DI CAPRA	

ALIMENTI CONSENTITI (PESCE):

DENTICE	X
PLATESSA	X
MERLUZZO	X
NASELLO	X
SOGLIOLA	X
ALIBUT	X
SGOMBRO	X
SPIGOLA	X
TONNO	
TROTA	X
ORATA	X
SARDINA	X
ROMBO	X
SALMONE	X
CODA DI ROSPO	X
ANGUILLA	X
ACCIUGHE	X
MOLLUSCHI (VONGOLE, COZZE, CAPESANTE)	X
CROSTACEI (GAMBERI, ASTICI, ARAGOSTA)	
CEFALOPODI (POLIPO, SEPIA, TOTANO)	X

LEGUMI:

FAGIOLO	
FAGIOLINI	
AZUKI (FAGIOLO ROSSO)	
CECI	X
PISELLI	
LENTICCHIE	X
SOIA E DERIVATI TIPO: CARNE/FORMAGGIO	
FAVE	X

BEVANDE CONSIGLIATE: ACQUA NATURALE - TISANE SENZA ZUCCHERO - CAFFE' D'ORZO (SE TOLLERATO)



Laboratorio Analisi & Fisiocinesiterapia "Val Sambro" S.r.l.

Sede legale: via Capo Di Lucca 29 40126 Bologna

Tel: 051240218; Fax: 051241330; E-mail: valsambro@valsambro.it

Direttore sanitario: Dott.ssa Carla Marzetti

NOME: VINCENZO

COGNOME: NIESPOLO

01/08/2012

ELENCO AROMI E CONDIMENTI

CONDIMENTI:

OLIO D'OLIVA	X
OLIO DI MAIS	
OLIO DI SEMI VARI	X
OLIO DI SOIA	
OLIO DI VINACCIOLO	X
OLIO DI GIRASOLE	X
OLIO DI ARACHIDE	X
OLIO DI RISO	X

MARGARINA DI MAIS	
MARGARINA DI GIRASOLE	X
ACETO D'UVA O BALSAMICO	X
ACETO DI MELE	X
ACETO DI MIELE	X
LIMONE	X
DADO VEGETALE	X

AROMI:

SALE	X
SALE INTEGRALE	X
NOVOSAL O SALE IPOSONDICO	X
PEPE	X
PEPERONCINO	X
ERBA CIPOLLINA	
CANNELLA	X

AGLIO	X
BASILICO	X
ORIGANO	X
ROSMARINO	X
CUMINO	X
PREZZEMOLO	X

ELENCO FRUTTA / VERDURA:

VERDURA:

ASPARAGI	X
BIETOLA	X
BROCCOLI	
CAVOLO	
CAROTA	X
CARCIOFO	X
CETRIOLO	X
CICORIA / RUCOLA	X
CIPOLLA	
FINOCCHIO	X
FUNGHI/ TARTUFO	X
LATTUGA ROMANA / LOLLO	X
MELANZANA	
PEPERONE	X
POMODORO	X
RADICCHIO	X
RAVANELLO	X
SEDANO	
SPINACI	X
ZUCCHINA/ZUCCA	X

FRUTTA:

ALBICOCCA	
ANANAS	X
ARANCIA	X
BANANA	
CASTAGNE	X
CILIEGIA	X
COCOMERO	X
FICO	X
FRAGOLA	X
LIMONE	X
MANDARINO	X
MELA	X
MELONE	X
KIWI	X
PERA	X
PESCA	
PRUGNA	X
UVA	X

		LABORATORIO ANALISI 'VAL SAMBRO' SRL Via Montebello, 2 40121 Bologna Tel. 051-240218 DIR.SANITARIO DOTT.SSA CARLA MARZETTI					
COGNOME	NIESPOLO			NOME	VINCENZO		
ETA'		DATA	25/07/2012				
ESAME DEL SANGUE A FRESCO ESEGUITO IN NANOMICROSCOPIA							
ERITROCITI:							
ANISOCITOSI			<input type="checkbox"/>	ELLIPTOCITI			<input type="checkbox"/>
CURVED COIN ROLLS (roleaux):			<input type="checkbox"/>	ERITROCITI PUNTATI (echinociti)			<input type="checkbox"/>
ERITROCITI FUSIFORMI (lemonsheped)			<input type="checkbox"/>	STOMATOCITI			<input type="checkbox"/>
AGGLUTINAZIONE DI ERITROCITI			<input type="checkbox"/>	ACANTOCITI			<input type="checkbox"/>
ERITROCITI AD ANELLO (sferociti)			<input checked="" type="checkbox"/>	CODOCITI			<input type="checkbox"/>
ERITROCITI CON FORM. A TUBO			<input type="checkbox"/>	DACRIOCITI			<input type="checkbox"/>
PROTEIN LINKAGE			<input checked="" type="checkbox"/>	OVALOCITI			<input checked="" type="checkbox"/>
POICHILOCITOSI			<input type="checkbox"/>	SCHISTOCITI			<input type="checkbox"/>
EMOLISI ERITROCITARIA			<input type="checkbox"/>	ACROMOCITI			<input type="checkbox"/>
LEUCOCITI:		deformati	<input type="checkbox"/>	MOBILITA'		normale	<input checked="" type="checkbox"/>
		normali	<input checked="" type="checkbox"/>			diminuita	<input type="checkbox"/>
		induriti	<input type="checkbox"/>				
SIMBIONTI:							
Macrosimprotid			<input type="checkbox"/>				
Condril free			<input type="checkbox"/>				
Colloidthecit			<input type="checkbox"/>				
Trombocit			<input type="checkbox"/>				
Micit			<input type="checkbox"/>				
chilomicroni							
DEFORMAZIONE ERITROCITI:			PRESENZA		20%	<input checked="" type="checkbox"/>	
					50%	<input type="checkbox"/>	
					100%	<input type="checkbox"/>	
FORMAZIONE ALLO STATO DI FILIT			<input type="checkbox"/>				
FORMAZIONE A NIDO D'APE			<input type="checkbox"/>				
CRISTALLI	BIANCHI	<input checked="" type="checkbox"/>	VERDI	<input type="checkbox"/>	AMARANTO	<input type="checkbox"/>	
	GIALLI	<input type="checkbox"/>					
SPORE		IFE	BATTERI				
Aspergillo	XX	<input type="checkbox"/>	Forme a cocco			<input type="checkbox"/>	
Mucor	<input type="checkbox"/>	<input type="checkbox"/>	Bastoncelli		semplici	<input type="checkbox"/>	
Candida	XX	<input type="checkbox"/>			doppi	<input type="checkbox"/>	
						<input type="checkbox"/>	
SIMPLASTI		<input type="checkbox"/>	Sifonosphora polimorfa		<input type="checkbox"/>		
			Batteri Flagellati		<input type="checkbox"/>		
SCLEROSIMPLASTI		<input type="checkbox"/>	Micoplasmi		<input checked="" type="checkbox"/>		
			Forme intraeritrocitarie/		<input type="checkbox"/>		
PSEUDOCRISTALLI		<input type="checkbox"/>					