



GUARINO

NIESPOLO VINCENZO

Codice fiscale NSPVCN87T30F839Q
Data di nascita 30/12/1987
Residenza AVELLINO 83100
Indirizzo VIALE EDMONDO DE AMICIS 39
Data accettazione 23/06/2025

Codice accettazione : 725582.

Data esecuzione : 23/06/2025

Esame e metodo	Risultato	Unità di misura	Intervallo di riferimento
URINA esame chimico,fisico e microscopico			
met. chimico-fisico			
Aspetto	OPALESCENTE		Limpido-velato
Colore (Vogel)	ROSSO		giallo paglierino
Peso specifico	1.015		1005 - 1030
Reazione - pH	5,5		5.0 - 7.5
Proteine	↑ 200	mg/dL	0 - 20
Emoglobina	↑ 2,00	mg/dL	0 - 0
Glucosio	0	mg/dL	0 - 0
Corpi chetonici	0	mg/dL	0 - 0
Urobilinogeno	0,20	mg/dL	0,20 - 1,00
Pigmenti biliari	ASSENTI		Assenti
Esterasi leucocitaria	0	Leuc/micro	0 - 0
Nitriti	Assenti		Assenti
Sedimento			
TAPPETO DI EMAZIE -1-3 LEUCOCITI/CAMPO -1-3 CELLULE EPITELIALI -			
GLICEMIA	93	mg/dL	70 - 110
met. enzimatico UV			
AZOTEMIA (urea)	24	mg/dL	10 - 50
met. enzimatico colorimetrico			
CREATININA - S	0,8	mg/dL	0.6 - 1.2
met. jaffè cinetico			
URICEMIA	4,5	mg/dL	3.0 - 7.0
met. enzimatico colorimetrico			
SODIO - S	135	mEq/L	135 - 150
met. potenziometria indiretta			
POTASSIO - S	↓ 3,5	mEq/L	3.8 - 5.1
met. potenziometria indiretta			
COLESTEROLO - S	181	mg/dL	120 - 200
met. enzimatico colorimetrico			
COLESTEROLO HDL - S	55	mg/dL	> 40
met. enzimatico colorimetrico			
COLESTEROLO LDL - S DIRETTO	106	mg/dL	< 130
met. enzimatico colorimetrico			
TRIGLICERIDI - S	64	mg/dL	50 - 180
met. enzimatico colorimetrico			
TRANSAMINASI GO-AST	15	U/L	10 - 38
met. enzimatico UV senza PYP			
TRANSAMINASI GP-ALT	14	U/L	10 - 40

Firma del Direttore Responsabile

Dr. Raffaele Tammaro

Referto Firmato Digitalmente dal / Dr. d.ssa Tammaro Raffaele



GUARINO

NIESPOLO VINCENZO

Codice fiscale NSPVCN87T30F839Q
Data di nascita 30/12/1987
Residenza AVELLINO 83100
Indirizzo VIALE EDMONDO DE AMICIS 39
Data accettazione 23/06/2025

Codice accettazione : 725582.

Data esecuzione : 23/06/2025

Esame e metodo	Risultato	Unità di misura	Intervallo di riferimento
----------------	-----------	-----------------	---------------------------

met. enzimatico UV senza PYP

Gamma GLUTAMIL TRANSPEPTIDASI - S	11	U/L	10 - 60
--	-----------	-----	---------

met. enzimatico colorimetrico

BILIRUBINEMIA totale e frazionata

met. jendrassic-grof

Totale	0,73	mg/dL	0,50 - 1,20
Diretta	0,30	mg/dL	0,10 - 0,50
Indiretta	0,43	mg/dL	0.20 - 0.70

VELOCITA' DI ERITROSEDIMENTAZIONE

met. fotometria capillare

7	mm	4 - 15
----------	----	--------

PROTEINA C REATTIVA - S

met. turbidimetrico

0,6	mg/L	0.1 - 5.0
------------	------	-----------

SIDEREMIA

met. colorimetrico ferrozine

97	mcg/dL	70 - 170
-----------	--------	----------

Antigene PROSTATICO SPECIFICO - S (PSA)

met. elettrochemiluminiscenza

0,336	ng/mL	0.001 - 4.000
--------------	-------	---------------

Firma del Direttore Responsabile

Dr. Raffaele Tammaro

Referto Firmato Digitalmente dal / Dr. d.ssa Tammaro Raffaele



GUARINO

NIESPOLO VINCENZO

Codice fiscale NSPVCN87T30F839Q
Data di nascita 30/12/1987
Residenza AVELLINO 83100
Indirizzo VIALE EDMONDO DE AMICIS 39
Data accettazione 23/06/2025

Codice accettazione : 725582.

Data esecuzione : 23/06/2025

Esame e metodo Risultato Unità di misura Intervallo di riferimento

SIEROPROTEINE - esame elettroforetico

met. elettroforesi su capillare

PROTEINE TOTALI	7,0	g/dL	6,60 - 8,50
Albumina	66,6	%	54,0 - 70,0
Alfa 1	3,7	%	2,6 - 5,5
Alfa 2	5,4	%	4,9 - 10,8
Beta 1	↓ 5,1	%	5,3 - 8,5
Beta 2	2,8	%	2,4 - 7,1
Gamma	16,5	%	9,7 - 20,0
Rapporto A/G	1,99	%	1,2 - 2,0
Albumina	4,67	g/dL	3,50 - 5,30
Alfa 1	0,26	g/dL	0,20 - 0,40
Alfa 2	↓ 0,38	g/dL	0,45 - 0,95
Beta 1	0,36	g/dL	0,30 - 0,60
Beta 2	↓ 0,19	g/dL	0,20 - 0,60
Gamma	1,16	g/dL	0,65 - 1,60

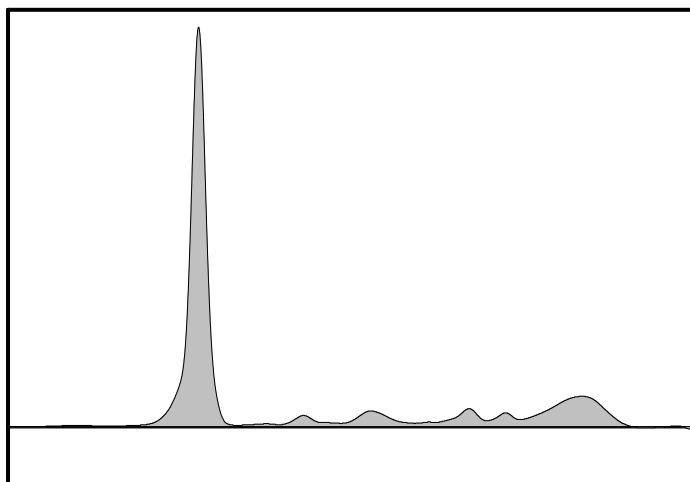

Firma del Direttore Responsabile

Dr. Raffaele Tammaro

Referto Firmato Digitalmente dal / Dr. d.ssa Tammaro Raffaele



GUARINO

NIESPOLO VINCENZO

Codice fiscale NSPVCN87T30F839Q
Data di nascita 30/12/1987
Residenza AVELLINO 83100
Indirizzo VIALE EDMONDO DE AMICIS 39
Data accettazione 23/06/2025

Codice accettazione : 725582.

Data esecuzione : 23/06/2025

Esame e metodo		Risultato	Unità di misura	Intervallo di riferimento
Esame EMOCROMOCITOMETRICO				
Globuli bianchi		5,30	migl/mmc	4.00 - 10.00
Globuli rossi		4,70	milioni/mm	4.50 - 5.80
Emoglobina		14,7	g/dL	13.5 - 17.0
Ematocrito		41,3	%	40 - 50
Volume corpuscolare medio	MCV	87,9	fL	80 - 96
Emoglobina corp. media	MCH	31,2	pg	26 - 32
Conc. emoglobinica media	MCHC	35,6	g/dL	32 - 36
Distrib. vol. gl. rossi RDW-DS		39,1	fL	36 - 47
Distrib. vol. gl. rossi RDW-CV		12,1	%	12 - 15
Piastrine		232	migl/mmc	150 - 400
Neutrofili		52,9	%	40.0 - 70.0
Eosinofili		4,2	%	0.2 - 6.0
Basofili		0,5	%	0.1 - 2.0
Linfociti		35,6	%	20.0 - 50.0
Monociti		6,8	%	2.0 - 12.0
Neutrofili		2,80	migl/mmc	1.80 - 6.60
Eosinofili		0,22	migl/mmc	0.01 - 0.60
Basofili		0,03	migl/mmc	0.01 - 0.12
Linfociti		1,89	migl/mmc	1.50 - 5.00
Monociti		0,36	migl/mmc	0.10 - 1.20

Firma del Direttore Responsabile

Dr. Raffaele Tammaro

Referto Firmato Digitalmente dal / Dr. d.ssa Tammaro Raffaele



GUARINO

NIESPOLO VINCENZO

Codice fiscale	NSPVCN87T30F839Q
Data di nascita	30/12/1987
Residenza	AVELLINO 83100
Indirizzo	VIALE EDMONDO DE AMICIS 39
Data accettazione	23/06/2025

Codice accettazione : 725582.

Data esecuzione : 23/06/2025

Esame e metodo

Risultato

Unità di misura

Intervallo di riferimento

ESAMI IN CORSO

URINOCOLTURA

Firma del Direttore Responsabile

Dr. Raffaele Tammaro

Referto Firmato Digitalmente dal / Dr. d.ssa Tammaro Raffaele

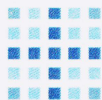

GUARINO

NIESPOLO VINCENZO

Codice fiscale	NSPVCN87T30F839Q
Data di nascita	30/12/1987
Residenza	AVELLINO 83100
Indirizzo	VIALE EDMONDO DE AMICIS 39
Data accettazione	23/06/2025

Codice accettazione : 725582.

Data esecuzione : 23/06/2025

Esame e metodo

Risultato

Unità di misura

Intervallo di riferimento

URINOCOLTURA

Esito

**Assenza di sviluppo
batterico**

Firma del Direttore Responsabile

Dr. Raffaele Tammaro

Referto Firmato Digitalmente dal / Dr. d.ssa Tammaro Raffaele